

Mai 2017

hallo SOEST

www.hallo-soest.de

Helter Skelter LIVE-CLASSIC-ROCK der 60er, 70er und 80er

Samstag, der 20.05.2017
20:00 Uhr Stadthalle Soest

Rolladenbau Langenhorst

- Rollladen - Motoren
- Jalousien - Garagentore

Oststraße 14

59457 Werl-WestInnen

Tel. 02922-987590

www.rollladen-service-soest.de

Probieren Sie bei
uns zur Spargelzeit -
Silvaner, Weißer Burgunder,
Riesling oder Rivaner.
Einfach herrlich!!

Das Weinhaus
mit dem
besonderen Flair

**Weinhaus
Wieskemper**



"Haus der Genüsse"

www.weinhaus-wieskemper.de

Diepholstraße 8 • 59581 Warstein
Telefon: 02902 - 9111570

Wir beraten beide Ohren...
und den Menschen
dazwischen!



SYMANN
HÖRGERÄTE

Wasserstraße 6
59505 Bad Sassendorf
Tel. 0 29 21 - 9 81 82 97
www.symann-hg.de



AB 0,90% FINANZIERUNG*



Freude am Fahren



NEHMEN SIE ALLES MIT.

UNSER BMW 2er ACTIVE TOURER.

BMW 218i Active Tourer Advantage

Schwarz uni, Stoff Anthrazit, Steuerung EfficientDynamics, 16" LM-Räder V-Speiche 471, Reifendruckanzeige, Performance Control, Armauflage vorn, Ablagenpaket, Intelligenter Notruf, TeleServices, Aktiver Fußgängerschutz, MF für Lenkrad, PDC hinten, NSW Klimaautom., Geschwindigkeitsregelung, Regensensor, Media u.v.m. Angebotspreis inkl. Bereitstellungskosten: **25.562,54 EUR**

Kraftstoffverbrauch l/100 km innerorts: 6,3 / außerorts: 4,5 / komb.: 5,1 / CO₂-Emission komb.: 119 g/km. Energieeffizienzklasse: B.

Finanzierungsbeispiel*

Laufzeit:	36 Monate	Sollzinssatz p. a.**:	0,90 %
Anzahlung:	2.000,00 EUR	Effektiver Jahreszins:	0,90 %
Nettodarlehensbetrag:	23.562,54 EUR		
Darlehensgesamtbetrag:	24.110,03 EUR		
Zielrate:	17.145,03 EUR	Mtl. Rate:	199,00 EUR

Finanzierungsangebot inkl. Bereitstellungskosten in Höhe von 829,00 EUR.

* Ein unverbindliches Finanzierungsbeispiel der BMW Bank GmbH, Heidemannstraße 164, 80939 München (Laufzeit 36 Monate). Stand 04/2017.
** Gebunden für die gesamte Vertragslaufzeit. Angebot gültig bis zum 30.06.2017. Abb. ähnlich.



Autohaus Erwin Schmidt GmbH & Co.KG
www.bmw-schmidt.de

Lünen Cappenberg Str. 25b 44534 Lünen Tel. 02306 705300 (Firmensitz)	Hamm Hohefeldweg 23 59071 Hamm Tel. 02381 970980	Werne Fürstenhof 50 59368 Werne Tel. 02389 402086	Soest Senator-Schwartz-Ring 27 59494 Soest Tel. 02921 96250
---	--	---	---

Inhalt

Kreis Soest Landtagswahl am 14. Mai	6
Bauen und Wohnen Zusätzlichen Raum schaffen	12
Essen und Trinken Spargelsaison läuft	15
Steuern Fristen ändern sich	22



Soest Seite 4

Stabhochsprung-Event

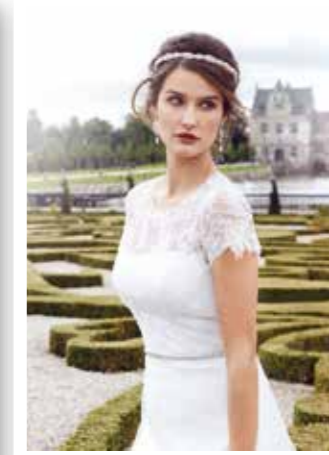

Hochzeit Seite 30

Das trägt die Braut



Soest Seite 32

Vereinigte Schützen feiern

Impressum

HalloSoest
Die Illustrierte für den Kreis Soest

Herausgeber und Verlag:
FKW – Fachverlag für Kommunikation und Werbung GmbH
Delecker Weg 33
59519 Möhnesee-Wippringsen
Telefon: 02924/87 970-0
Telefax: 02924/87 970-29
E-Mail: info@fkwverlag.com
www.hallo-soest.de

Anzeigen:
Rüdiger Depparde
Tel.: 02924/87 970-0
info@fkwverlag.com

Redaktion: Reinhold Häken
redaktion@fkwverlag.com
Satz: FKW Fachverlag GmbH
Druck: alpha print medien AG
64295 Darmstadt
Erscheinungsweise: monatlich
Verbreitungsgebiet:
Hausverteilung in Soest, über 200 Auslagestellen im Umland
Erfüllungsort: Möhnesee
Auflage: 27.000
Keine Gewähr für unaufgefordert eingesandte Manuskripte oder Fotos. Der Abdruck von Veranstaltungshinweisen ist kostenlos. Abdruck und Vervielfältigung redaktioneller Beiträge und Anzeigen bedürfen der ausdrücklichen Zustimmung des Verlages.

Titel: Stadthalle Soest
Ortsschilder auf den Seiten
28, 29, 30, 31, 33, 34, 35, 36, 37, 38, 39, 43
© sester1848 - Fotolia.com

Liebe Leserinnen und Leser,

Nun wissen wir es ganz genau: Das Geldvermögen der Deutschen summiert sich auf 5.586 Milliarden Euro. Immobilien oder Kunstwerke sind in der Statistik nicht enthalten. Auch wie das Vermögen verteilt ist, geht aus der Studie nicht hervor.

Teilen Sie also diese Summe durch 80 Millionen, vergleichen sie dieses Resultat mit ihrer Geldbörse, und sie wissen, wo sie stehen.

Das Geld liegt vor allem auf Girokonten, es steckt in Sparbüchern oder der Lebensversicherung. Der größte Posten, so sagt die Bundesbank, waren am Jahresanfang Bargeld, Geld auf Girokonten oder Spareinlagen mit insgesamt 2.200 Milliarden Euro. Weitere 2.113 Milliarden Euro steckten in Versicherungen und

Pensionseinrichtungen. 40 Prozent der Bundesbürger haben ihr Geld auf einem Sparbuch angelegt – obwohl sie wissen, dass diese Geldanlage mittlerweile zu den unattraktiven Varianten der Geldanlage zählt.

Die meisten Menschen in Deutschland meiden Aktien nach wie vor. Die Zahl der Aktienbesitzer in Deutschland sank im vergangenen Jahr sogar wieder unter die Marke von neun Millionen. „Die Deutschen sind eben immer noch kein Volk der Anleger, sondern ein Volk der Sparer“, kommentiert der Hauptgeschäftsführer der Deutschen Schutzvereinigung für Wertpapierbesitz.

Wer 1995 Aktien kaufte und sie 15 Jahre hielt, habe in diesem Zeitraum im Schnitt 7,8 Prozent

Rendite pro Jahr erzielt, rechnet das Deutsche Aktieninstitut (DAI) vor. Einräumen müssen die Funktionäre aber auch, dass es grandiose „Kapitalvernichter“ gibt. Alternativen? Immer noch steigt die Nachfrage nach Wohnungen und Häusern an. Das treibt vor allem in Ballungszentren die Preise in die Höhe. Die Notenbank beobachtet die Entwicklung mit Sorge.

Eines verdeutlichen die Zahlen aber auch: Die reichsten zehn Prozent der Haushalte besitzen mehr als die Hälfte des Vermögens, die untere Hälfte nur ein Prozent.

Wir wünschen Ihnen, dass sie zumindest so viel Vermögen haben, dass Sie zurechtkommen. Einen guten Start in den Wonnemonat wünscht Ihr Team von HalloSoest.

BERGER GMBH
KÄLTE- & KLIMATECHNIK
GROSSKÜCHENCENTRUM BÜNDE

KÄLTE KLIMA
FACHBETRIEB

Borsigstraße 10 - 32257 Bünde
Forc: 05223 - 17 90 50 - Fax: 05223 - 17 90 56
info@berger-gmbh.net - www.berger-gmbh.net

Zweigstelle Soest:
Ahterweg 24 - 59505 Bad Sassendorf
Forc: 02921 - 981 88 61 - Fax: 02921 - 981 88 61

Liepe
Dachdeckermeisterbetrieb

Neueindeckung
Kompetent und gut

Liepe GmbH & Co. KG 59494 Soest, Am Silberg 25
Tel: 02921/77010 www.bedachungen-liepe.de

Stabhochsprung-Festival lockt die Elite

LAZ Soest ist auch mit schlagkräftigem Team vertreten

Zum Stabhochsprung-Festival am 20. Mai kommen etwa 100 Springer nach Soest, im vorigen Jahr waren 110 Sportler angemeldet. Damit erlebt die Stadt das zweitgrößte Springen dieser Art in Deutschland!

Das Leichtathletikzentrum Soest (LAZ) ist mit knapp 250 Mitgliedern der größte Soester Leichtathletikverein. Ursprüngliches

Ziel bei der Vereinsgründung war es, vor allem jungen Sportlerinnen und Sportlern durch breit gestreute Betreuungsangebote optimale Trainings- und Wettkampfvoraussetzungen in allen leichtathletischen Bereichen bieten zu können. Zu dieser Breitensportausrichtung kam aufgrund starker Nachfrage und entsprechender talentierter Athleten jedoch bald

auch eine Leistungssportausrichtung vor allem im Bereich Stabhochsprung hinzu, so dass Soest Anfang der Zweitausender Leistungssportstützpunkt Stabhochsprung wurde. Logische Konsequenz dieser Stabhoch-Ausrichtung des LAZ war schon bald die Ausrichtung von Stabhochsprung-Wettkämpfen auf der Sprunganlage am Schulzentrum.

Soest mit gutem Ruf

Auf nationaler und internationaler Ebene hat sich das LAZ durch das seit vielen Jahren jeweils

Ende Mai/Anfang Juni durchgeführte Stabhochsprung-Festival einen hervorragenden Ruf erarbeitet. In fast jedem Jahr werden auf Anfrage der Bundestrainer im Junioren- oder im Senioren-Bereich EM- oder WM-Nominierungswettkämpfe im Rahmen dieses Festivals ausgetragen, die sich stets eines guten Zuschauerzuspruchs erfreuen. Weltbekannte Athleten wie Malte Mohr (Stadionrekord 5,80 m), Silke Spiegelburg, Björn Otto, Danny Ecker, Richard Spiegelburg, Lars Börgeling, Alexander Straub, Katharina Bauer, To-



Siegerehrung der Deutschen Meisterschaft: Gold für Lukka Franke.

bias Scherbarth, Rens Blom oder Tim Lobinger nahmen in der Vergangenheit gerne die Gelegenheit wahr, in Soest zu springen.

Festival am 20. Mai

Am Festival-Tag finden in der Regel zwischen vier und sechs Wettbewerbe für unterschiedliche Alters- und Leistungsstufen statt. Vormittags starten die beiden Schülerwettbewerbe auf den modernen Soester Anlagen. Diese Springen werden von Athleten des LAZ ebenso gerne angenommen, wie von Springern aus den zahlreichen Vereinen der Umgebung. Am frühen Nachmittag findet ebenfalls auf zwei Anlagen parallel das „Carlo Schaper-Gedächtnismeeting“ in Erinnerung an den zu früh verstorbenen Trainingspartner vieler Soester Springer, Carlo Schaper aus Schalke, statt. Hier lockt unter anderem die von Carlos

Vater überreichte Siegesprämie Jahr für Jahr viele talentierte Nachwuchsspringer aus ganz Deutschland in das Stabhoch-Mekka Soest. Den Höhepunkt eines jeden Meetings stellt in der Regel ein Normierungswettkampf für Männer, Frauen, Junioren oder Junioren für Europa- oder Weltmeisterschaften am Nachmittag dar.

Soester Talente

Mit von der Partie sind in 2017 auch wieder die drei Soester U16-DM-Teilnehmerinnen von 2016, Linda Grabenmeier, Jennifer Quiring und nicht zuletzt Lukka Franke, die im vergangenen Jahr in Bremen ihren ersten Deutschen Meistertitel einfahren konnte. Das junge Team stellt auch Westfalenmeister, NRW-Vize-Meister und den Westfalen-Vizemeister. Also werden auch im Jahr 2017 wieder bis zu acht Stunden Hochleistungssport und Höhenflüge vom Feinsten zu bestaunen sein, bei der die Zuschauer sicher auch durch die herzliche Bewirtung durch das LAZ-Helferteam einmal mehr voll auf ihre Kosten kommen werden – und das bei freiem Eintritt!



Die Montage zeigt die drei talentierten Springerinnen Jennifer Quiring, Lukka Franke und Linda Grabenmeier mit Trainer Bober.

FahrradBusse

Unterwegs an allen Sonn- und Feiertagen.
Die Schlaue Nummer 0 180 6/50 40 30
(20 Ct./Anruf aus dem Festnetz, Mobil max. 60 Ct./Anruf)

Ende April bis Anfang Oktober

KREIS SOEST **HSK** **DB BAHN Westfalenbus** **IRLG**

ElectricRide

pimp your Bike

- Pedelecs
- E-Bikes
- Beratung
- Service
- Planung
- Customizing
- Spezialbau

Lippestr. 13 | 59427 Unna | Tel. 02303 / 97 97 296 | info@mx-friends.de
www.ebike-service.com

Anzeige

Wenn die Liebe geht... Opferrecht

Wenn die Liebe geht, bleibt oft Trennungsschmerz zurück, den manche Menschen nicht verwinden können. Statt sich in psychologische Behandlung zu begeben und sich dort Hilfe zu holen um Impulskontrollstörungen zu begegnen, suchen sie über

Anrufe, SMS, WhatsApp-Nachrichten, gesendete Fotos oder gar über die Verbreitung negativer Nachrichten in den sozialen Medien, Kontakt zu ihrem Opfer.

Auch negativer Kontakt ist Kontakt mit dem Opfer! Nach Trennungen ist ein solch stalkendes Verhalten im Normalfall meist schnell beendet, problematisch sind jedoch die beharrlichen Stalker, die nicht aufhören, mit ihrem Opfer Kontakt aufzunehmen. Die Opfer, Mann oder Frau, werden belästigt mit nicht aufhörenden Kontaktaufnahmen



Kornelia Weiberg

Rechtsanwältin & Mediatorin
Fachanwältin für Familienrecht • Fachanwältin für Arbeitsrecht

Dasselwall 31 • 59494 Soest • Tel.: (0 29 21) 66 70 70 • Fax: (0 29 21) 66 70 22 • RAin-Weiberg@gmx.de

jeglicher Art, fühlen sich physisch belästigt und im Alltag beeinträchtigt, da sie jederzeit mit einem erneuten „Angriff“ rechnen müssen.

Der Gesetzgeber war der Auffassung, dass ein solches Verhalten des Stalkers nicht zu unterschätzen ist und reagierte im Jahre 2007 mit dem § 238 (Nachstellung) StGB, welcher nach § 238 Abs.1 StGB mit einer Freiheitsstrafe bis zu 3 Jahren oder auch nach § 238 Abs.2 StGB mit einer Freiheitsstrafe sogar bis zu 5 Jahren bestraft werden kann. Stalking bedeutet „anpirschen“, d. h. im übertragenen Sinne, dass der Stalker sein Opfer auf verschiedenste Art und Weise verfolgt. Dieses Verhalten hat der

Gesetzgeber im vorbezeichneten Rahmen unter Strafe gestellt. Die Möglichkeiten, sich rechtlich zu wehren, sind zunächst eine Anzeigenerstattung bei der Polizei und/oder das Erwirken einer Unterlassungsverfügung mit Annäherungsverbot. Letzteres lässt sich schnell im Wege einer einstweiligen Regelung im Rahmen einer Gewaltschutzanordnung bei Gericht erwirken, ein Verstoß kann mit einem erheblichen Ordnungsgeld oder Ordnungshaft geahndet werden.

Betroffenen ist anzuraten, schnellstmöglich anwaltliche Hilfe in Anspruch zu nehmen, um dem Stalker Einhalt zu gebieten und Ruhe für sich selbst zu finden.

NRW wählt am 14. Mai

Jeweils sieben Direktbewerber und 31 Landeslisten-Varianten

Jeweils sieben Direktkandidaten in den beiden Wahlkreisen des Kreises Soest werden sich bei der Landtagswahl am 14. Mai um die Gunst der Wähler bemühen. Im Wahlkreis 119 Soest I sind dies Winfried Hagenkötter (DIE LINKE), Norbert Römer (SPD), Heinrich Frieling (CDU), Ingo Schremmer (FDP), Dr. Wilfried Jacobi (AfD), Sebastian Strumann (GRÜNE) sowie Frank Rupprecht (PIRATEN).

Im Wahlkreis 120 Soest II treten Michael Bruns (DIE LINKE), Marlies Stotz (SPD), Jörg Blöming (CDU), Harald Blankenhahn (AfD), Christof Rasche (FDP), Dagmar Hanses (GRÜNE) sowie Wolfgang Schlunder (PIRATEN) an.

Uhlenberg hört auf

Der Kreis Soest wird auf jeden Fall mit neuen „Gesichtern“ im künftigen Landtag von NRW vertre-

ten sein. Mit Eckhard Uhlenberg verabschiedet sich das Urgestein (CDU) aus der regionalen Politik, der Landwirt aus Büderich war von 1980 bis 1985 Abgeordneter des Landtags. Seit 1990 gehört er erneut dem Landtag an und war dort stellvertretender Vorsitzender der CDU-Fraktion. 2005 wurde Uhlenberg in die neue Landesregierung unter Jürgen Rüttgers berufen und zum Minister für Umwelt und Naturschutz, Landwirtschaft und Verbraucherschutz ernannt. Dieses Amt verlor er nach einer Legislaturperiode im Juli 2010 wieder. Von 2010 bis 2012 war er Präsident des 15. Landtags von Nordrhein Westfalen, seit 2012 ist er Vizepräsident.

Auch Werner Lohn (CDU), der zuletzt über die Landesliste nach Düsseldorf kam, verzichtet auf eine weitere Kandidatur. Der Geseker sitzt seit 2004 in Düsseldorf. Für die SPD sind dort Marlies Stotz

und Norbert Römer vertreten, den Ostkreis vertreten auch Dagmar Hanses (Grüne) und Christoph Rasche (FDP).

Zwei Stimmen

Die Liste der möglichen Kandidaten ist damit aber noch nicht am Ende: Bei der Landtagswahl haben die Wähler nämlich zwei Stimmen. Wie bei der Bundestagswahl wählen die Bürger bei der Landtagswahl mit der Erststimme einen Direktkandidaten im Wahlkreis, mit der Zweitstimme die Landesliste einer Partei. Der Anteil der Zweitstimmen einer Partei entscheidet dann darüber, wie viele der Kandidaten auf der Liste ein Landtagsmandat erhalten. Zur NRW-Landtagswahl am 14. Mai sind 31 Parteien mit Landeslisten zugelassen worden. Die 35 eingereichten Listen sind ein Rekordwert seit Einführung der Zweitstimme in NRW. Bei der vorgezogenen Landtagswahl 2012 waren lediglich 21 Listen eingereicht worden. Unter den Par-

teien, die sich zur Wahl stellen, befinden sich neben den bekannten Parteien aus dem bürgerlichen Spektrum auch Parteien wie die rechtsextreme NPD, die AfD oder die Deutsche Kommunistische Partei. Vertreten sind aber auch „Exoten“: So die Partei „Schöner Leben“ und die Wählergemeinschaft „Perteilose“. Die „V-Partei 3“ tritt nach eigenem Bekunden für „Veränderung, Vegetarier, Veganer“ an.

Auch „Exoten“

Der Landtag besteht aus mindestens 181 Abgeordneten; diese Zahl kann sich durch Überhang- und Ausgleichsmandate erhöhen. Die neuen Abgeordneten des Landtages werden in 128 Wahlkreisen und aus den Landeslisten der Parteien gewählt. Wahlberechtigt sind Bürger, die am Wahltag das 18. Lebensjahr vollendet haben und in Nordrhein-Westfalen seit mindestens 16 Tagen eine Wohnung haben oder sich sonst gewöhnlich in NRW aufhalten.

CDU

JÖRG BLÖMING UND HEINRICH FRIELING

Landtagswahl am 14. Mai:
Ein starkes Team für den Kreis Soest!

NRW geht vor.



Christoph Rasche ist Parlamentarischer Geschäftsführer der FDP im Landtag von NRW, und Sprecher für Verkehr. Der 55jährige Erwitter war vor seinem Landtagsmandat Bankkaufmann und Sparkassenfachwirt. Der Vater eines Sohnes ist in der örtlichen Kommunalpolitik seiner Heimatgemeinde und als Kreisvorsitzender engagiert.



Marlies Stotz ist Kandidatin der SPD im Ostkreis. Zuletzt sicherte sie sich ein Direktmandat in Düsseldorf. Wichtig seien die Themen Arbeitsplätze, Breitbandanbindung und Familie. „Unsere Kinder sind der größte Schatz. Deshalb mache ich mich stark für eine kostenfreie Kita und gebührenfreie Bildung für Alle“.



Heinrich Frieling kandidiert für die CDU im Soester „Westkreis“. Der 31jährige Rechtsanwalt lebt in Ense, war lange Vorsitzender der Jungen Union, fungiert als Fraktionsvorsitzender in Ense, im Bezirks- und Kreisvorstand. Politische Schwerpunktthemen sind die Kommunal Finanzen und Generationengerechtigkeit.



Jörg Blöming kandidiert für die CDU im Soester „Westkreis“. Der 45jährige arbeitet seit 25 Jahren bei der Stadtverwaltung Erwitte. In seiner Heimatstadt engagiert er sich im CDU-Stadt- und Ortsnervionsvorstand und will sich den Themen Verkehrspolitik, Umweltpolitik, Innere Sicherheit und Bildungspolitik widmen.



Norbert Römer kandidiert für die SPD im Soester „Westkreis“. Der 70jährige fungierte als Journalist und Gewerkschaftssekretär, bevor er 2005 in den Landtag kam, wo er zuletzt den Vorsitz der SPD-Fraktion innehatte und sich auch für die Landespartei engagiert. Sein Ziel: „NRW noch stärker und gerechter machen“.



Ingo Schremmer kandidiert für die FDP im Soester „Westkreis“. Der Vater von zwei Kindern ist Studenrat, Lehrer für Sport und Mathematik, Ortsvorsitzender der FDP Bad Sassendorf und stellvertretender Fraktionsvorsitzender. „Weltbeste Bildung von der KiTa bis zur Hochschule“, nennt er als politisches Ziel.

LEG
gewohnt gut.

Ihr Vermieter in Soest und Umgebung

Auf Wohnungssuche?

Wir sind für Sie da! Wir erwarten Sie mit erstklassigem Service und persönlicher Beratung. Rufen Sie uns an.

Tel. 02 11 / 740 740 – 0
service@leg-wohnen.de

LEG Wohnen NRW GmbH · Ein Unternehmen der LEG-Immobilien-Gruppe

www.leg-wohnen.de

Einmal durch die Stadt marschieren

Regiment 5. Linie der belgischen Garnison wieder in der Stadt



Freuen sich auf den Besuch der Belgier: Arp Hinrichs (Soester Campus der Fachhochschule Südwestfalen), Jacques Kremer (Internationaler Garnisonsclub Soest IGCS), Thorsten Bottin (Ratsbüro der Stadt Soest), Burkhard Schnettler (Museum der belgischen Streitkräfte), Dirk Pälmer (Vorsitzender des IGCS), Thomas Gerwin (Ratsbüro der Stadt Soest) und Bürgermeister Dr. Eckhard Ruthemeyer (von links).

Frühere Mitglieder des belgischen ehemaligen Regiments 5. Linie treffen sich am Wochenende 5. bis 7. Mai mit Freunden in der Stadt Soest.

Jahren hier in Soest und Umgebung geblieben sind. Die ehemaligen Angehörigen der Einheit sind seit dem Abzug des Regiments in regelmäßigen Abständen in Soest zu Treffen zusammengekommen. Die letzte größere Zusammenkunft fand im Jahr 2012 statt.

Das Programm am Samstag, 6. Mai, sieht zunächst vor, dass die Angehörigen der 5. Linie in einem Marsch vom Großen Teich zu den Rathausbögen unterwegs sind. Der Einheit wurde im Jahre 1974 das Stadtbürgerrecht in Soest verliehen. Damit verbunden war un-

ter anderem das Recht, einmal im Jahr durch die Stadt marschieren zu dürfen. Diese Gelegenheit nehmen die Gäste bei ihrem Besuch gern noch einmal wahr. Begleitet wird der Zug durch das Tambourkorps der Feuerwehr Soest-Mitte. Anschließend findet der Empfang für die Gäste im Blauen Saal statt. Im Anschluss an den Empfang werden die ehemaligen Soldaten gemeinsam mit dem Tambourkorps zum

Campus der Fachhochschule am Lübecker Ring marschieren, wo zwischen 1949 und 1992 die Kaserne Rumbek die Heimat der 5. Linie war. Heute befindet sich dort die Soester Abteilung der Fachhochschule Südwestfalen. Der Weg des Marsches führt von der Rathausstraße über den Potsdamer Platz in die Ulricherstraße, dann weiter über den Hiddingser Weg zum Lübecker Ring.

Waldführung im FriedWald Mönnesee: Wenner Bestattungen lädt ein



An den Wurzeln eines Baumes seine letzte Ruhe finden – ein tröstlicher Gedanke. Der Wald als Ruhestätte ist noch ungewohnt. Daher entstehen Fragen, die bei einer Waldführung durch den FriedWald Mönnesee beantwortet werden.

Am Sonntag, 21. Mai um 15 Uhr bietet die Firma Wenner Bestattungen eine Besichtigung des Friedwalds Mönnesee an.

Dazu wird ein Bustransfer aus Bad Sassendorf (Salzstraße 15) eingerichtet, während der Fahrt werden bereits erste Informationen rund um den Friedwald gegeben. Vor Ort werden dann Martina Wenner, ein Revierförster und eine Mitarbeiterin vom FriedWald wei-

tere Infos erteilen und Fragen der Teilnehmer beantworten. Um telefonische Anmeldung wird gebeten bei Bestattungen Wenner unter 02921 55239. Die Veranstaltung ist kostenlos. Bei Regenwetter wird der Vortrag im Bestattungshaus Wenner stattfinden.



Wenner Bestattungen
Salzstraße 15
59505 Bad Sassendorf
Telefon: 02921 – 55 2 39
Fax: 02921 - 5 51 65
www.wennerbestattungen.de
info@wennerbestattungen.de

– Anzeige –

Maßgeschneiderter Sonnenschutz

Blickfang: Textile Markisen gibt es in vielen Varianten



Moderne Cassettenmarkisen sind ein schöner Blickfang und bieten für jede Terrassengröße einen maßgeschneiderten Sonnenschutz. Foto: djd/Klaiber Sonnen- und Wetterschutztechnik

Den Sommer genießen die meisten Deutschen am liebsten im Freien. Garten und Terrasse werden zur Wohlfühlzone, wo man entspannt den Feierabend verbringt, mit der Familie am Wochenende frühstückt oder sich zu einer Grillparty mit Freunden trifft. Für angenehmen Schatten an heißen Tagen sorgen textile Markisen. Die Auswahl an Markisentüchern ist riesig und kann dem

persönlichen Geschmack entsprechend ausgewählt werden. Ebenso vielfältig sind die Markisenmodelle, die den Hausbesitzern zur Auswahl stehen.

Schutz vor Blicken

Cassettenmarkisen können kleine wie große Terrassen beschatten - stabile Gelenkarme sorgen dafür, dass die Markise auch bei Flächen mit mehr als 70 Quadratmetern windsi-

Den Sommer genießen. Mit WAREMA Terrassen-Markisen

► Große Dessinauswahl ► Tolle Extras: LED-Stripes, Heizstrahler u.v.m.

- Sonnenschutz für Innen und Außen
- Terrassendächer, elektr. Sonnensegel
- Wintergarten-Markisen

NEU Fenster und Türen aus Alu und Kunststoff

GARTEN SONNENSCHUTZTECHNIK
www.garten-sonnenschutztechnik.de
Mutecke 11, 59556 Lippstadt
Tel. 0 29 45 9 63 14 74, Mail: ch-garten@gmx.de

cher vor Sonne schützt. Bei der Auswahl sollten Hausbesitzer auch an weitere Zusatzfunktionen denken. So kann etwa ein absenkbarer Volant vor tief stehender Sonne schützen. Ein Elektromotor mit Funkfernsteuerung, macht das Handkurbeln überflüssig. (djd).

GARDINEN KLINKE
liefert und montiert

Sonnenschutz "Neue Kollektion Teba Doppelrolle Twinlight!"
kostenlos vor Ort Beratung

Jakobstraße 22
59494 Soest
fon 02921/15106
www.gardinen-klinke.de

DELSTA Terrassendach

Gemütlichkeit bei jedem Wetter



Jetzt anfragen - im Sommer genießen!

Delsta Metallbau GmbH
Prozessionsweg 2 59457 Werl
02922 - 86 66 494
0179 - 210 88 29
www.delsta-terrassendach.de
info@delsta-metallbau.de

Olaf Rappold

Karl-Wildschütz-Str. 6
58730 Fröndenberg
Tel. 0 23 73 - 7 57 17 27
Fax 0 23 73 - 9 17 85 02
Mobil 0151 - 53 17 88 88
info@rapp-mess-technik.de
www.rapp-mess-technik.de
Heizkostenabrechnung-Nebenkostenabrechnung

wtg Fabrikverkauf

Sonnenschutz: Maßanfertigung von Plissee-Systemen

Riesige Auswahl an: Stoffen zum Basteln und Nähen, Kissen und Kissenhüllen, Schlaufenvorhänge, Raffrollos, Bettdecken/Inlets, Kuscheldecken, Handtücher, Bettwäsche usw.

Freitag: 14:00-18:00 Uhr, Samstag: 9:00-13:00 Uhr
wtg / Franz-Kleine-Str. 21-25 / 33154 Salzkotten
(Gewerbegebiet: Im Berglar) Internet: www.wtg.de

www.fkwverlag.com

Kühler Kopf auch ohne Klimaanlage

Dank Technik lässt sich im Sommer Hitze fernhalten

(djd). Wenn die Sonne im Hochsommer vom Himmel brennt, kann es im Schatten am Baggersee oder im Freibad angenehm und wohltuend sein. In den eigenen vier Wänden wird die Hitze aber schnell unerträglich. Doch jetzt lässt sich auch ohne kostspielige Klimaanlage ein kühler Kopf bewahren, schließlich gibt es eine Vielzahl an Sonnenschutzrichtungen, welche die Sommerhitze effektiv abhalten.

bieten Schutz vor Strahlen und Wärmeentwicklung.

Spezielle Fensterfolien

In der kalten Jahreszeit ist in Innenräumen behagliche Wärme gefragt, im Sommer soll die Hitze möglichst draußen bleiben. Gerade die Glasflächen haben großen Anteil daran, da über sie viel Wärme je nach Jahreszeit entweichen oder eindringen kann. Wenn etwa noch keine moderne Dreifach-Verglasung vorhanden ist, lohnt sich daher eine kostengünstige, schnelle und ganzjährig einsetzbare Lösung beispielsweise mit Fensterfolie.

Spricht man von einem Plissee ist meist eine verspannte Anlage gemeint, d. h., dass der von Spannschnüren durchzogene Plissee Stoff Plisseezwischen zwei Schienen sowohl oben als auch unten am Fenster befestigt wird. Eine Weiterentwicklung ist das Wabenplissee, bei dem ein Faltstore aus zwei Lagen plissierten Stoffes besteht. Die Hohlräume zwischen den beiden Stoffen bilden ein zusätzliches Luftpolster, so dass diese doppelschichtigen Plis-



sees einen sehr guten Wärmeschutz bieten, der sich im Winter durch geringeren Wärmeverlust und im Sommer durch ein weniger aufgeheiztes Raumklima bemerkbar macht.

Der Stoff bestimmt letztendlich, ob Ihr Plissee als Sichtschutz geeignet ist, als Sonnenschutz wirksam vor Licht und Wärme schützen kann, in Feuch-

träumen verwendet werden kann oder den hohen Ansprüchen an die Fenstergestaltung im Objektbereich genügt. Die Stoffe für Plissees gibt es in vielen verschiedenen Qualitäten von transparent über blickdicht bis hin zu verdunkelnd. Sie sind größtenteils mit speziellen Beschichtungen versehen, z. B. um Sonnenlicht besser reflektieren und damit einen höheren Wärmeschutz bieten zu können.

Vielseitige Plissees

Der Stoff bestimmt letztendlich, ob Ihr Plissee als Sichtschutz geeignet ist, als Sonnenschutz wirksam vor Licht und Wärme schützen kann, in Feuch-

Rollläden reflektieren

Sinnvolle Helfer im Kampf gegen den Hitzestau in den Innenräumen sind Rollläden, welche die Sonnenstrahlen bereits reflektieren, bevor diese überhaupt erst auf die Fensterscheiben auftreffen. Sonnenschutzverglasungen beispielsweise können entweder die Sonnenstrahlen reflektieren oder die Wärmestrahlung absorbieren und lassen somit 80 Prozent der Einstrahlung keine Chance. Auch innen angebrachte Raffstores oder Gardinen verhindern die störende Blendwirkung des Sonnenlichts und

Komfortable Schatten-spender

Ampelschirme bieten Sonnenschutz nach Maß

Der Lieblingsplatz in der warmen Jahreszeit ist draußen: Ob zum Lesen, Essen oder Feiern, auf dem Balkon, der Terrasse oder im Garten - in der Freizeit genießt man gerne entspannte und gesellige Stunden im Freiluftwohnzimmer. Ein guter Sonnenschirm sollte beim Outdoorspaß allerdings nicht fehlen.

sind als Sonnenschutz besonders praktisch, weil sie durch ihren speziellen Aufbau viel Platz sparen.

Auch der Bedienung sollte Aufmerksamkeit gewidmet werden. So kann die Höhe des Schirmdachs mit Hilfe einer Gasdruckfeder verstellt werden, welche in einigen Ausführungen erhältlich ist.

Wer sich zu lange ungeschützt draußen aufhält, riskiert sonst schnell einen Sonnenbrand. Mit dem richtigen Schirmtuch und flexiblen Modellen, die sich leicht dem Sonnenstand anpassen, sind Freiluftfans bestens gerüstet.

Auf UV-Schutzfaktor achten

Neben der einfachen Bedienbarkeit und Stabilität sollte man beim Sonnenschirmkauf auch auf den UV-Schutzfaktor achten. Dieser zeigt auf, um wie viel sich die Eigenschutzzeit der menschlichen Haut vor der direkten Sonneneinstrahlung durch die gewählte Schirmbespannung erhöht. (djd)

Ampelschirme sind flexibel
Ampel- oder Freiarmschirme



Foto: djd/May Gerätebau GmbH

Ihr Partner für Sanierungs-, Abdichtungs- und Beschichtungstechnik

- Abdichtung an Alt- und Neubauten
- Sanierung und Restaurierung
- Beschichtungen, Beläge und Versiegelungen
- Bauschadenanalyse/ Messtechnik
- Holzschutz/ Schadenanalyse
- Maßnahmen zur Bausicherung

Bautenschutz Wendt GmbH
Am Fleigendahl 7 d
59320 Ennigerloh
Tel.: 0 25 24 / 72 22
Fax: 0 25 24 / 44 15
info@bautenschutz-wendt.de
www.bautenschutz-wendt.de



Ihr Partner für Mess- und Trocknungstechnik

Norddienst
0172/4807120

- Messtechnik/ Bauschadenanalyse
- Zerstörungsfreie Rohrbruch- und Leckageortung
- Luftdichtheitsprüfung von Gebäuden im Blowerdoor Messverfahren
- Technische Systeme zur Austocknung
- Beseitigung von Wasserschäden
- Vermietung von Bautrocknern

Messtechnik Wendt GmbH & Co. KG
Am Fleigendahl 7 d
59320 Ennigerloh
Tel.: 0 25 24 / 928272
Fax: 0 25 24 / 928273
info@messtechnik-wendt.de
www.messtechnik-wendt.de



Sägewerk SEUTHE

Schwefel Str. 25
59494 Soest-Ampen
Tel. 0 29 21 - 6 07 77
Fax 0 29 21 - 6 56 87

Öffnungszeiten:
Mo.-Fr.: 7.30 - 12.00h
13.00 - 16.30h
Sa.: 8.00 - 12.00h

Holz - zweckmäßig und schön!
Lichte, erdgeschmeckt, feine Optik

Holz im Garten • Terrassendielen • Zuschnitt
OSB-Platten • Hobelware • Schnittholz

www.saegewerk-seuthe.de

AUFROLLBARE SONNENSEGEL VON SOLIDAY EXKLUSIV BEI POHLE RAUMGESTALTUNG

MEHR PLATZ, MEHR FREIHEIT, MEHR ERHOLUNG – HERE COMES THE SUN!

Wer liebt sie nicht – die sonnigsten aller Sonnentage? Die Balkon- bzw. Gartentür ist geöffnet und eine Brise Sommer kommt ins Haus. Der Duft der Kräuter, Vogelgezwitscher und Sonnenschein gehören nun wieder zum erweiterten Wohnbereich auf Terrassen und im Garten. „Freiheit leben und genießen“ ist unsere Devise: Die großzügigen Dimensionen eines Sonnensegel-Systems mit einer Fläche von bis zu 85 m2 ermöglichen

hier ganz neue Schattenlösungen. Richten Sie sich den neu gewonnenen, geschützten Raum unter freiem Himmel nach Lust und Laune ein! Wie wär's mit einem Grillplatz neben dem Esstisch? Oder einer Bar mit Loungebereich? Spa- und Relaxzone mit Whirlpool wäre jedoch auch eine Überlegung wert. Auf alle Fälle bekommen die Kinder ihre Spielfläche! Sonnen-, Regen-, Sicht- und Blendschutz: **DIE FREIHEIT BEGINNT AB JETZT ZU HAUSE.**



POHLE
RAUMGESTALTUNG
seit über 50 Jahren in Soest

Pohle Raumgestaltung GmbH · Jakobistr. 17 · 59494 Soest · Tel. 0 29 21 . 22 49
www.pohle-raumgestaltung.de · info@pohle-raumgestaltung.de

Wir bieten mehr als dichte Dächer!

Matthias Bigge
Dachdeckermeister
Hagenstraße 3 • 59581 Warstein-Hirschberg
Tel.: (02902) 5 76 38 • Fax 860391
Mobil: 01 71/6 45 74 90
www.BiggeDach.de

BÜCKER GmbH

- Bedachungen
- Fassadenbau
- Bauklempnerei
- Gerüstbau

Schendeler Str. 100 • 59494 Soest
Tel. 02921/61701 • Fax 02921/62460
www.buecker-dach.de
Dachdeckermeisterbetrieb

Wir machen mehr als Malen!
Fachbetrieb seit 1967
fehr-hoberg
TAPETEN · FARBEN · BODENBELÄGE
Liebfrauenstr. 5 · Werl · 02922/3753

Jan Berkhoff
Zimmerermeister / Dachdeckermeister



Deckmannstr. 4
59494 Soest-Bergede
Dachdeckerei
Zimmerei
Holzbau
Tel. 0 29 27 / 546
www.jan-berkhoff.de

WAINDZUCH

Bau + Möbelschreinerei
Innenausbau
Trocken + Akustikbau
Umbau + Renovierungsarbeiten
Holz + Metallzäune

Meisterbetrieb
www.innenbau-waindzoeh.de

Bernd Waindzoeh
Hammer Straße 114
59457 Werl
Telefon 0 29 22 / 86 16 84
Telefax 0 29 22 / 87 74 64
Mobil 0160 / 351 382 7

Zusätzlichen Wohnraum schaffen

Alternativen: Anbau, Ausbau oder Aufsatteln



Oft der richtige Weg: Der Dachausbau. Foto: Verband Privater Bauherren (VPB)

Wer sein Haus erweitern möchte, der hat die Wahl zwischen anbauen, aufstocken oder Satteldach ausbauen. In vielen Wohngebieten ist das Aufsatteln nicht möglich, weil der Bebauungsplan Traufhöhen und Firsthöhen vorschreibt.

Auch Anbauten müssen sich nach den Vorgaben des geltenden Bebauungsplanes richten oder, falls keiner existiert, nach der baulichen Umgebung, erforderlich ist auch dazu ein Bauantrag. „Am einfachsten ist der Dachausbau zu bewerkstel-

ligen, weil die Gebäudehülle bereits existiert und dadurch auch genehmigt ist“, erklärt Dipl.-Ing. Rainer Lohr. „Beim Anbauen wie beim Aufsatteln greife ich stark in die Substanz ein. Das wird mit allen Genehmigungen, Planungen und Berechnungen praktisch ein Neubau, erforderlich ist in der Regel auch ein zweiter Fluchtweg.“ Der Ausbau eines vorhandenen Dachstuhles ist in der Regel einfacher.

Zusätzlicher Raum

In jedem Fall lohnt sich die Erweiterung. „Der zusätzliche Dachraum ist ideal für Kinder, aber auch als Rückzugsort oder zusätzliches Büro. Ältere Menschen versuchen zwar eher, Barrieren und damit Treppen im Haus abzubauen, andererseits

ist die separate Wohnung unterm Dach ideal für Helfer und Pfleger“, weiß der Sachverständige. Ist die Entscheidung für den Dachausbau gefallen, beginnt die Planung. Beim Aufsatteln wie auch beim Anbauen brauchen Bauherren immer eigene Planer – Architekt, Statiker und Energieberater. Beim Ausbau eines bestehenden Daches muss der Statiker prüfen, ob das Dach Dämmung und neuen Aufbau trägt, der Architekt plant den Treppeneinbau.

Bestand prüfen

Wird ein Dachraum als Wohnraum genutzt, so muss er 2,40 Meter Standhöhe über mindestens der Hälfte der Fläche haben, „Die Bauherren müssen beispielsweise klären lassen, ob die Leistung der vorhandenen Heizung für den zusätzlichen neuen Wohnraum ausreicht“, gibt Bausachverständiger Lohr zu bedenken. „Und wenn Wasserleitungen etwa zu einem neuen Bad unterm Dach gezogen werden sollen, dann schauen wir natürlich vorher auch einmal nach dem Zustand der alten Rohre. Moderne Anforderungen an Schall-, Wärme- und Brandschutz müssen natürlich unter einen Hut gebracht werden.“

Werner Jetten
Fliesen • Naturstein- und Mosaikverlegung

Am Haienpoth 8 • 59505 Bad Sassendorf
Tel. 0 29 27 / 682 • Handy 0162 / 93 13 722
eMail: werner-jetten@t-online.de

direkt vom Fachmann

Möhnentaler-Trockenbau GmbH
HATZKY
Innenausbau - Trockenbaucenter

Beratung-Verkauf-Verarbeitung-Abholmarkt
Gipskartonplatten · Fermocellplatten · Ständerwerk · Dämmung · Zubehör
Overhagener Weg 34, 59597 Erwitte
Tel.: 0 29 43-87 03 13, Fax 0 29 43-87 03 18, Mobil 0171-32 23 952

Werterhalt plus Rendite

Investition ins Dach kann sich für Hausbesitzer lohnen

„Riester“ und „Rürup“ stehen bei den Bundesbürgern nicht mehr allzu hoch im Kurs. Hohe Gebühren und niedrige Zinsen können die Erträge für die spätere Rente doch empfindlich schmälern. Statt nach Alternativen im Aktienmarkt zu suchen, besinnen sich Hausbesitzer auf nahe liegende Investitionsobjekte – das eigene Haus zum Beispiel. Eine Investition in einen Dachausbau oder eine Dacherneuerung kann auch Rendite abwerfen.

Förderungen nutzen

Einerseits rechnet sich ein Dachaufbau mit einer Hochleistungsdämmung langfristig durch die Energiekosteneinsparungen. Andererseits kann eine Dachsanierung sogar günstiger werden, wenn die Dämmung die aktuellen Anforderungen der EnEV deutlich übertrifft.

Nachhaltige Materialien

Tageslicht trägt zur Raumatmosphäre und einem Gefühl der Wohnlichkeit bei – gerade in den urigen Räumen unter dem Dach. Wer ein Plus an Helligkeit mit einem spürbaren Raumgewinn verbinden will, kann jetzt eine Dachfensterkombination mit extragroßen Öffnungen einplanen.

Energieeffiziente Thermoverglasung

Energieeffiziente Thermoverglasung ist dann angesagt, so dass im Winter die Wärmeverluste minimiert werden. Sorgen vor einer allzu großen Sonneneinstrahlung im Sommer angesichts der großflächigen Verglasung muss niemand haben. Dachfenster können sowohl mit außen liegenden Hitzeschutz-Markisen als auch mit innen liegenden Sonnenschutz-Produkten hervorragend ausgerüstet werden. (djd)



Durch den Einbau spezieller Dachfenster-Kombinationen lässt sich das Obergeschoss deutlich aufwerten. Foto: djd/VELUX

Auf die Leistung kommt es an ...

Umweltservice **Containerdienst PIEPER** irgendwie besser...
0 29 22 / 34 47

KLEEGRÄFE

MEISTER BETRIEB:
Elektroinstallation
Heizungstechnik
Meß- und Regeltechnik
Beleuchtungsanlagen
Erneuerbare Energien
Sanitärinstallation
SAT-Anlagen

Thomas Kleegräfe
Meister-Eckhart-Weg 3
59494 Soest
Telefon (02921) 8612
Telefax (02921) 343289
Internet: www.KleeGraefe-soest.de

Dach- und Fassadentechnik

Fa. Meise GmbH
Dachdeckermeisterbetrieb
Doyenweg 2 • 59494 Soest
Mobil 0152-21706037
info@dachdecker-meise.de
www.dachdecker-meise.de

Zimmerei Klenter GmbH
Zimmermeister, Dachdeckermeister und staatlich geprüfter Restaurator im Zimmererhandwerk

59469 Ense-Ruhne
Böredblick 5
Telefon 0 29 38/29 78
Telefax 0 29 38/48 50 47
Mobil jun. 01 70/2 10 59 78

Ihr Dach aus einer Hand

IMEX IMMOBILIENVERTRIEB

SCHLUSS MIT SCHWARZEN SCHAFEN!
Wenn Immobilienvertrieb gelingen soll!
www.imex-immobilien.de | 02921 - 381 9859

WWW.BEKO-AUSBAU.DE

BEKO AUSBAU Ausbau Umbau Renovierung

Bernd Kollhoff
Schlupperrgasse 5
59505 Bad Sassendorf
info@beko-ausbau.de
Tel.: 0 29 27 | 18 95 53
mobil: 0 172 | 58 95 093

Designbeläge • Innentüren

hoppe Bauunternehmung

- Ausführung aller Mauer-, Putz-, Beton- und Stahlbetonarbeiten, sowie Sanierung u. Fliesenverlegung

59581 Warstein
Schorenweg 6
Tel. 02902-700 670
Fax 02902-700 671

Mut zur Veränderung

Jetzt den neuen Garten planen!

Vor Mai steht für Gartenbesitzer vermeintlich nichts auf der To-do-Liste. Die Natur erwacht erst langsam aus dem Winterschlaf, doch das ist kein Grund, tatenlos auf den Frühling zu warten. Jetzt ist die beste Zeit, Pläne zu schmieden - für Neupflanzungen, für neuanzulegende Wege, Mauern, Wasserbecken und alle Gartenprojekte, für die im Sommer keine Zeit bleibt. Mit rechtzeitiger Vorbereitung kann man das fertige Ergebnis genießen, wenn die Temperaturen wieder wärmer werden.



Mehr Struktur, mehr Abwechslung, mehr Farbe - die gestalterischen Möglichkeiten im Garten sind vielfältig. Foto: BGL.

Schritt für Schritt

Am Anfang steht die Bestandsaufnahme: Was soll bleiben, was hinzukommen, was anders werden? Am besten fertigen Gartenbesitzer eine grobe Skizze an, wo sie Verbesserungsbedarf sehen, und überlegen dann, was an diesen Stellen Neues entstehen könnte. Damit sich die Fläche zukünftig optimal nutzen lässt, lohnt es sich, einen Profi um Rat zu fragen. Landschaftsgärtner haben viel Erfahrung, wenn es darum geht, Pläne zu machen und sie in die Tat umzusetzen. Sie beraten vor Ort und sind wertvolle Ideengeber, da sie sich sowohl mit Pflanzen und ihren Verwendungsmöglichkeiten als auch mit baulichen Veränderungen auskennen. Die Möglichkeiten sind vielfältig: Mit einem breiten Spektrum an Materialien wie Holz, Stein oder Beton lassen sich ganz unterschiedliche Gartenstimmungen umsetzen. Ob romantischer Bauerngarten oder moderner Minimalismus - der Stil sollte sowohl zu der Umgebung und dem Haus als auch zu seinen Besitzern passen.

auch eine Chance. Stimmt man die Bepflanzung aufeinander ab, lassen sich in jedem Monat andere Highlights setzen: Im Frühling Zwiebelblüher wie Narzissen, Hyazinthen und Tulpen, im Sommer blühende Staudenbeete und Obstgehölze, im Herbst die Vielfalt der Gräser und im Winter Immergrüne oder sogar blühende Sträucher wie Schneeball oder Zauberjuncus. Auf diese Weise sieht der Garten immer wieder anders aus und ist rund ums Jahr attraktiv. Familien können die Pflanzen so zusammenstellen, dass jeder, Mama, Papa und Kind, die eigene Lieblingspflanze darin findet. Dabei lassen sich einzelne Teile des Gartens mehrfach nutzen. Im Frühling können unter einem Apfelbaum Krokusse im Gras blühen. Im Herbst, wenn die kleinen, violetten Blüten längst verschwunden sind, werden darüber die Früchte erntet.

Steuertipp

Die Unterstützung eines Landschaftsgärtners ist natürlich nicht umsonst zu haben, aber sehr hilfreich und zum Teil von der Steuer absetzbar. Die professionelle Verschönerung des Gartens zählt nämlich zu den sogenannten haushaltsnahen

Dienstleistungen. Damit haben Hausbesitzer die Möglichkeit, die in der Rechnung enthaltenen Lohnkosten bei der nächsten Steuererklärung geltend zu machen.

BAUMWURZEL FRÄSDIENST.de
Elmar Maas Rindenmulch
Telefon: 0 29 45/200 110

Garten- u. Landschaftsbau GOCKEL
Meisterbetrieb

- Hofbefestigung
- Pflanzarbeiten
- Pflegearbeiten
- Erdarbeiten
- Gartenanlage komplett
- Baumschnitt, -fällen
- Natursteinarbeiten
- Flächenentsiegelung
- Teichanlagen u. Schwimmbecken

www.gockel-galabau.de

Kötters Weg 17
59494 Soest-Deiringsen
Tel 0 29 21 / 6 03 10
Tel 0 29 21 / 6 34 11
Mobil 0171 / 42 300 95

Testsieger
Test 07/2012
selber machen

Husqvarna
105 AUTOMOWER
Arbeitsfl. bis zu 600 m².
Li-Ion-Akku, Timer und PIN/Alarmgesichert.

AGRAVIS
TECHNIK Saltenbrock GmbH

Schmiedeweg 1
59457 Werl-Oberbergstraße
Telefon: 0 29 22 / 8 77 10

Spargel – am besten frisch vom Feld

Tipps und Wissenswertes rund um das edle Gemüse

Genießer können sich freuen: Wieder einmal bereichern die frischen weißen oder grünen Stangen den Speiseplan mit ihrem unverwechselbaren Aroma - meist klassisch mit Schinken und Sauce Hollandaise. Damit alle Gerichte zum Genuss werden, ist es wichtig, schon beim Einkauf auf kontrollierte Qualität und Frische zu achten.



Spargel kommt in der modernen Küche immer häufiger auch in kreativen Varianten auf den Tisch. Ob Suppen, Salate, Aufläufe oder Pasta, das Frühlingsgemüse lässt sich ganz wunderbar kombinieren.

Würzig und raffiniert: Gegrillter Halloumi mit Spargel und Couscous ist eine gelungene Abwechslung. Foto: djd/Knorr

Grüner Spargel mit Halloumi

Mit mediterranen Aromen mundet etwa das Zusammenspiel von grünem Spargel und Halloumi-Käse. Die Zutaten für 4 Portionen: 500 g grüner Spargel, ein halbes Bund glatte Petersilie, 2 Frühlingzwiebeln, 250 g Cherrytomaten, 250 g Halloumi (Grillkäse), 1 Zitrone, 200 g Couscous, Sauce Hollandaise, 3 EL Oliven- oder Pflanzenöl, Pfeffer, Jodsalz.

Zubereitung:

1. Spargelstangen schälen und die Enden abschneiden. Petersilie hacken. Frühlingzwiebeln in Ringe schneiden. Tomaten vierteln. Halloumi-Käse in vier Stücke schneiden. Zitrone auspressen.
2. Couscous nach Packungsangabe zubereiten. Abkühlen lassen und zwei Esslöffel Öl untermischen.
3. Spargelstangen mit Öl bestreichen. Den Grill aufheizen oder eine Bratpfanne verwenden. Spargel fünf Minuten grillen oder braten, Halloumi dazu geben, unter Wenden den Käse und den Spargel goldbraun grillen. Mit Pfeffer würzen.
4. Inzwischen die Sauce Hollandaise erwärmen. Einen Teelöffel Zitronensaft untermischen. Petersilie, Frühlingzwiebeln und den restlichen Zitronensaft zum Couscous geben. Mit Pfeffer und Salz abschmecken. Tomaten unterheben. Gegrillten Halloumi mit Spargel, Sauce Hollandaise und Couscous-Salat servieren. (djd).

FESTSCHMAUSMEILE
Der Partyservice von
Harry's
Grillrestaurant, Kölner Ring
www.harryfranz.de
Tel. (0 29 21) 6 50 75

Viertmanns Mühlensfeldmarkt
Werler Straße 75 (B63)
in Werl-Hilbeck

Wir schälen
Ihren bei uns
gekauften
Spargel
kostenlos
und wünschen
guten Appetit!

Der Bio Hofladen

In unserem BioHofladen finden Sie aus eigener Bio-Produktion Kräuter, Salate, Eier, Kartoffeln, Fleisch- und Wurstwaren sowie ein Naturkostvollsortiment! Für Sie geöffnet:
Montag: 10:00 - 13:00 Uhr
Di. - Fr.: 10:00 - 18:00 Uhr
Samstag: 9:00 - 13:00 Uhr

Eröffnung nach Umbau am 12. Mai:
Mit Grillstand, Aktionswaren, Verkostung und vielem mehr.

Aktionswoche vom 12. Mai bis 19. Mai
Gegen Vorlage dieser Anzeige 5 Prozent Rabatt auf das gesamte Sortiment

Naturland Fair

GUTSHOF WARSTEIN
Lindenstr. 13 • 59581 Warstein • Tel.: 02902 8066-19

Gemüsehof Eickhoff

Ab sofort, feldfrischer westfälischer
SPARGEL
-kostenlos geschält-

Weslarner Weg 98 - 59494 Soest
Tel. 02921 / 53098
www.gemuese-hof-eickhoff.de
Öffnungszeiten: Mo.-Sa. 9-18 Uhr, So. 10-17 Uhr

gute Parkmöglichkeiten!

Weine Schinken Käse

„Spargelroute“ für Genießer

Weißer Spargel liegt vorne in der Gunst

Genießer freuen sich das ganze Jahr auf den Beginn der Spargelsaison! Das feine Gemüse, das ausgezeichnet in Salaten, Suppen und Pasta oder klassisch mit Sauce Hollandaise harmoniert, ist in Deutschland nur wenige Monate auf dem Markt – von April bis traditionell zum 24. Juni. Der Grund für die kurze Erntezeit ist die Schonung der Spargelpflanzen, die nach der Saison eine lan-

ge Ruhezeit brauchen, um sich zu erholen.

2016 wurden in Deutschland 120.000 Tonnen Spargel geerntet, das entspricht einer Steigerung von fünf Prozent im Vergleich zum Vorjahr.

Die Spargelverbände rechnen bereits mit einer ebenso guten Ernte wie im vergangenen Jahr: Die Prognosen werden Genießer und die vielen Liebhaber des Edelgemüses sicher freuen.



Die klassische Variante: Weißer Spargel mit jungen Kartoffeln, Butter und Schinken. Foto: exclusive-design © fotolia.com

Denn gerade sie machen beim Thema Frische keine Kompromisse. „Regionale Nähe hat bei der Kaufentscheidung erheblich an Bedeutung gewonnen“, erklärt Dr. Christian Weseloh von der Erzeugerorganisation Obst und Gemüse. „Die Menschen wollen zunehmend wissen, was wo herkommt und

wer es anbaut.“

„Weiß“ deutlich vorn

Ein Trend, den auch die Auswertungen der Agrarmarkt Informations-Gesellschaft mbH (AMI) belegen. Für 2016 ermittelte die AMI, dass 84 Prozent des in Deutschland verzehrten Spargels aus deutschem Anbau

stammt. Dabei kommen für die Verbraucher sowohl die Erzeuger selbst, als auch Wochenmärkte und in zunehmendem Maße Supermärkte als Einkaufsquelle in Frage. Und auch bei der Frage, ob grün oder weiß, setzt der deutsche Verbraucher klare Prioritäten: Ganz vorn in seiner Gunst liegt der weiße Spargel.

Spargel-Tipps in der Region

Frischer Spargel aus Füchtorf ist beim Gemüsehof Eickhoff in Soest (an der B 475, Kreuzung Weslarn/Soest-Nord) sogar 7 Tage die Woche, auf Wunsch kostenlos geschält, erhältlich.

In köstlichen Varianten zubereitet können Sie ihn im Soester „Pilgrimhaus“, bei schönem Wetter auch dort im malerischen Biergarten, genießen.

Bei Viertmanns Mühlenfeldmarkt, direkt an der B 63 in Werl-Hilbeck, ist ebenfalls das beliebte Gemüse, auf Wunsch auch geschält, erhältlich.

Im Restaurant des Sport- und

Tagungshotels Maifeld in Werl können Sie, neben dem aktuellen sonntäglichen Brunch, natürlich ebenfalls leckeren Spargel schlemmen.

Der Landgasthof Luigsmühle in Werl-Oberbergstraße bietet ebenso Spargelgerichte an und lädt dazu auch in den schönen Biergarten ein.

Seit Anfang Dezember ist das Forsthaus am Möhnesee unter neuer Leitung: Inhaberin Karin Schreiner-Schulte und ihr Team servieren ab Mai ebenfalls leckere Spargelgerichte.

Der Gutshof Warstein lädt zur Neueröffnung nach Umbau des Bio-Hofladens am 12. Mai und erwartet die Kunden natürlich auch mit frischem Spargel und vielem mehr.

Zu guter Letzt darf eines nicht fehlen. Den leckeren Schinken zum Spargel bekommen Sie in der Metzgerei Hubert Halfmann in Soest. Wahlweise auch herrliche Steaks und Grillspezialitäten.

Osterkamp
Essen & Klönen im
im Mai:
Frischer deutscher Spargel
Ein Haus mit Tradition
Walburger Str. 10 • 59494 Soest
Familie Ortman • 02921 - 15402
www.im-osterkamp.de

die gemütliche Gaststätte mit dem rustikalen Biergarten
der Saal für Ihre Feier bis 40 Personen gutbürgerliche Küche
mo & mi-fr 11-15 h & 17-23 h
di 17-23 h / sa & so 11-23 h

AM MÖHNESEE
FORSTHAUS
HOTEL · RESTAURANT · CAFÉ



Südufer 28 • 59519 Möhnesee • Telefon 02924 9707-600 • www.sFORSTHAUS.de

14 gemütliche Hotelzimmer
1 Gästehaus
3 Gäste-Appartements

rustikaler Biergarten
Historisches Hotel und Restaurant
Pilgrim-Haus
seit 1304
Ältester Gasthof Westfalens

Alle Sinne Werden satt.
Für Ihre privaten oder geschäftlichen Feierlichkeiten, bieten wir Räumlichkeiten von 10-140 Personen. Nutzen Sie auch unseren Catering-Service - gern liefern wir zu Ihnen nach Hause!

Unsere Öffnungszeiten:
Hotel: 7.00 Uhr - 24.00 Uhr • Küche: Tägl. 12.00 - 14.00 und 17.30 Uhr - 22.30 Uhr
Soest, Jakobstraße 75 • Tel. 02921 1828 • www.pilgrimhaus.de

Brunch im Maifeld
Jeden Sonntag 11.00 Uhr bis 14.00 Uhr

Sonntags-Brunch 21,50 € p.P.

In unserem neu eingerichteten Spielzimmer sind unsere kleinen Gäste herzlich willkommen.

Maifeld
SPORT- u. TAGUNGSHOTEL RESTAURANT

Probieren Sie unsere köstlichen Schinkensorten und Fleischspezialitäten auch zu frischem Spargel.

Täglich wechselnder Mittagstisch!

Ihr Fachmann für Fleisch und Wurstwaren
Hubert Halfmann
Partyservice
Fleischerfachgeschäft
Imbiss
Sigefridwall 21 · Soest
Tel. 0 29 21 / 1 32 95

Genießen Sie jetzt auch wieder Halfmanns leckere Grill-Auswahl!

Luigs mühle
Restaurant - Café - Bieranstalt

Genießen Sie jetzt bei uns ein köstliches Schnitzel oder Steak mit frischem Spargel. Bei schönem Wetter auch in unserem gemütlichen Biergarten.

Am 25. Mai: Große Vatertagsparty mit DJ!

Wir erwarten Sie mit „Zünftigem“ vom Grill, leckeren Waffeln und den passenden Erfrischungen.

Landgasthof Luigsmühle • Inh. Karim Rachdi
An Luigsmühle 7 • 59457 Werl • 02922 80 38 266
www.luigsmuehle.de



Jede Mutter freut sich, wenn ihre Kinder am Muttertag eine kleine Überraschung für sie bereithalten.
Foto: djd/Emil/S.Kobold-Fotolia

Den Mamas Danke sagen

Geschenkideen – von Blumengrüßen bis zum Einkaufsbegleiter

Mama ist die Beste! Wenn der Muttertag wie jedes Jahr am zweiten Sonntag im Mai vor der Tür steht, grübeln daher kleine und große Kinder, womit sie ihrer Mutter eine Freude bereiten können. Ein Blumenstrauß, mit einem Spruch oder Gedicht überreicht, ein schön gedeckter Frühstückstisch oder eine Schachtel Pralinen gehören traditionell zu den beliebtesten Geschenken. Doch auch andere Präsentate können für strahlende Augen bei den Mamas sorgen.

Geschenkidee
So können Kinder beispielsweise neben dem leckeren Überraschungsfrühstück oder einem selbstgebackenen Kuchen auch einen Gutschein verschenken, etwa für einmal Sonntagsbröt-

chen holen oder die Übernahme des Abwaschs. Eine andere schöne und zugleich nützliche Geschenkidee für Mütter kann etwa eine handgenähte Tasche oder eine andere Kleinigkeit sein.

Gemeinsame Zeit verschenken

Aber nicht nur mit Dingen kann man Müttern eine Freude machen, auch mit dem Verschenken gemeinsamer Zeit kann man sie beglücken. Ein Radausflug ins Grüne mit einem kleinen Picknick, ein Theater- oder Museumsbesuch oder eine Einladung zum Essen: Es gibt viele Möglichkeiten für eine Familien-Auszeit. Eine besondere Freude zum Muttertag können Kinder auch mit einem gut getroffenen Familienfoto machen, das sie in

einen schönen Rahmen legen. Wer tiefer in die Tasche greifen will, kann einen Gutschein

für Verwönmomente bei einer Kosmetikerin oder in einer Wellnessoase verschenken. (djd).



Foto: Gesina Ottner © fotolia.com

Feiern Sie mit: 10 Jahre Blumenhaus Anja Keßler

Blumenhaus Keßler
Herzliches zum Muttertag

Wir erwarten Sie mit blumigen Angeboten!

Anja Keßler • Meister-Stütting-Straße 6 • 59519 Möhnesee
Telefon: 02924 393 • www.blumenhaus-kessler.de

Blumen Meissner
Seit 1972

Ihr Spezialist für:
Friedhofsarbeiten
Beet + Balkonpflanzen
Dauergrabpflege | Trauerfloristik
Schnittblumen
große Auswahl an Rosen aller Farben

Bahnhofstraße 18
Bad Sassendorf
Telefon: 53660

Mo. - Fr. 8.30 - 12.30
und 14.30 - 18.00 Uhr
Sa. 8.00 - 13.00 Uhr
So. 10.00 - 12.00 Uhr

Mittwochs nachmittags geschlossen!

Selbstständigkeit ein wichtiges Ziel

Pflegebedürftige: Ambulante Pflege ein wichtiges Angebot

Der in Minuten gemessene Hilfebedarf, der wenig Spielraum lässt für das, was betroffene Pflegebedürftige im Alltag wirklich brauchen, soll künftig der Vergangenheit angehören. Fünf Pflegegrade lösen die bisherigen drei Pflegestufen ab. Das neue Begutachtungssystem orientiert sich ausschließlich daran, wie stark die Selbstständigkeit beziehungsweise die Fähigkeiten eines Menschen bei der Bewältigung des Alltags beeinträchtigt sind und er deshalb der Hilfe durch andere bedarf.

Ein Ziel der Reform ist, die Selbstständigkeit der Pflegebedürftigen möglichst zu erhalten oder wiederherzustellen. Neu ist die Vielfalt der Empfehlungen, die der Gutachter dafür aussprechen kann: von Kursen zur Sturzprävention oder Vermeidung von Fehl- und Mangelernährung über Hilfs- und Pflegehilfsmittel bis hin zu wohnumfeldverbessernden Maßnahmen.

Wunsch: Gewohnte Umgebung

Ältere Menschen haben meist den Wunsch, auch bei Pflegebedürftigkeit ihr Leben selbstständig zuhause in der gewohnten Umgebung weiterzuleben. Hierfür gibt es ein vielfältiges Angebot bedarfsgerechter Hilfen. Neben der Pflege durch Angehörige, Freunde und Nachbarn können auch freigemeinnützige oder private ambulante Pfl-

gedienste das Leben zuhause weiter ermöglichen. Die Aufnahme in eine vollstationäre Einrichtung kann so komplett vermieden oder zumindest hinausgezögert werden. Etwa 2,9 Millionen Menschen sind in Deutschland pflegebedürftig im Sinne des Pflegeversicherungsgesetzes (SGB XI); die Mehrheit (64 %) sind Frauen. 83 Prozent der Pflegebedürftigen sind 65 Jahre und älter; 85 Jahre und älter waren 37 Prozent. Fast drei Viertel (73 Prozent bzw. 2,08 Millionen) der Pflegebedürftigen wurden zu Hause versorgt.

Versorgung zu Hause

Davon erhalten 1,4 Millionen Pflegebedürftige ausschließlich Pflegegeld, das bedeutet, sie werden in der Regel zu Hause allein durch Angehörige gepflegt. Weitere 692.000 Pflegebedürftige leben ebenfalls in Privathaushalten. Bei ihnen erfolgt die Pflege jedoch zusammen mit oder vollständig durch ambulante Pflegedienste. 27 Prozent (783.000 Pflegebedürftige) werden in Pflegeheimen vollstationär betreut. Von den 2,9 Millionen Pflegebedürftigen weist ein Drittel (1,2 Millionen) auch eine erheblich eingeschränkte Alltagskompetenz auf. Bei weiteren 180.000 Personen liegt keine Pflegebedürftigkeit beziehungsweise Pflegestufe nach den Definitionen des Pflegeversicherungsgesetzes vor, aber es ist bei ihnen eine erheblich eingeschränkte Alltagskompetenz festgestellt worden.



Ab Januar 2017 gelten neue Kriterien für Pflegebedürftige und ihre Angehörigen. Foto: djd/IKK classic/thx

Ambulante Dienste

Im Vergleich hat die Nachfrage nach Leistungen der ambulanten Pflegedienste und der vollstationären Pflegeheime zugenommen: Die Anzahl der in Heimen vollstationär versorgten Pflegebedürftigen ist nur leicht um 2,5 Prozent (19.000) gestiegen; die Zahl der durch ambulante Dienste betreuten Pfl-

gebedürftigen stieg um zwölf Prozent (76.000). Die Anzahl der „reinen“ Pflegegeldempfängerinnen und -empfänger – also der allein durch Angehörige versorgten – nahm um elf Prozent (139.000) zu. Bei der Pflege zu Hause ergibt sich somit ein Anstieg von zusammen zwölf Prozent (215.000 Pflegebedürftige). (eb/djd).

ASSHAUER + CORDES
DAS SANITÄTSHAUS
Schüttweg 3 · 59494 Soest · Tel. (02921) 665440
Parkplätze direkt vor dem Haus

Häusliche Pflege Häusliche Krankenpflege - Von allen Kassen zugelassen!

ZAP
ZENTRUM AMBULANTER PFLEGE

Untere Steinpforte 30 a
59602 Rüthen-Kallenhardt
Tel. 0 29 02 / 20 50
Fax 0 29 02 / 20 70
Internet: www.zap-ruethen.de
E-Mail: info@zap-ruethen.de

24 h - Wir sind immer für Sie da!
Info - zum Nulltarif 08 00 / 0 85 61 85

Seniorenheim Sonneneck
Kai-Uwe Groll e.K.

Kurzzeit- und Dauerpflege

Am Bahnhof 6
59505 Bad Sassendorf
Tel. 02921-59028-0

Fax. 02921-59028-143
seniorenheim-sonneneck@t-online.de
www.Seniorenheim-Sonneneck.de

Monatliches Kreuzworträtsel mit Gewinnspiel

ionische Insel			tropische Küstentropflanze	Entwässerungsgraben	Maßbandteilung			hoch im Preis	kleiner Bergwerkswagen	Hausflur im Bauernhaus	Schiffstagsreise		rein, nach Abzug	straff gefüllt	Strauch
Schreibübungsfläche	10				Teil des Hauses										
				geschlossen	Verfasser			5		Initialen Armanis			Gangart zwischen Schritt u. Galopp		
nicht dabei			Grund-einheit aller Lebewesen					Boots-wett-fahrt							slawisches Volk
eine Pflanzform		12			Waffen-lager								Stadt im Sauer-land		14
			Staat in Süd-amerika										unbe-festigt		
chinesischer Politiker †	träge und Zeit raubend												Kniff, Trick	indische Währung	8
Fußglied															
wirklich			geistig beweglich, auf-geweckt										deutsche Vorsilbe		beichten, einge-stehen
													Spiel-einsatz		Geri-chts-diener
															11
Schuhmacherpfriem	Maul des Wildes		Hinterhalt		Hauptstadt von Alaska			Sultanat auf Borneo	Gewürz-nuss	unter Abzug, weniger	Be-träger beim Spiel		Gegner Luthers † 1543		
Badezimmer-einrichtung								letzter Tag des Monats					Vorname der Fitzgerald †	chem. Zeichen: Helium	
			sibir. Eich-hörn-chenfell		Kinder-frau (engl.)					musika-lischer Halbton	Spiel-karten austeilen				
Satz	kehren						Initialen der Nannini	Zwei-kampf						franzö-sisch: oder	
vorher, früher		16			Teil des Mittel-meers										Lob-rede
Segelstange			alt-römi-scher Männer-name												
															13

Lösungswort

1	2	3	4	5	6	7	8	9	10	11	12	13	14	15
---	---	---	---	---	---	---	---	---	----	----	----	----	----	----

Augen auf: Im Mai gibt es gleich 10 tolle Waren-Wertgutscheine aus dem Hause „Raabe – Der Juwelier. Das Optik-Studio.“ in Soest zu gewinnen.

1-3. Preis Premiumgleitsichtgläser im Paar für 398,- €Komplettvergütet (regulärer Preis: 698,- €)

4-10. Preis Sonnenbrilleneinstärkengläser Komplettvergütet im Paar für 29,90 €(regulärer Preis: 59,90 €).

Finden sie den gesuchten Begriff und senden Sie das 16-stellige Lösungswort bis zum 12.05.2017 an verlosung@fwkverlag.com.

(Der Gewinn wird ausgelost, der Rechtsweg ist ausgeschlossen).

Bitte geben Sie unbedingt Ihre Anschrift und Telefonnummer für die Gewinnbenachrichtigung an. Ihr „hallo Soest-Team“ wünscht viel Glück!



Glückliche Gewinnerin unseres Kreuzworträtsels der Aprilausgabe ist Frau Birgit Wichterich aus Soest.

Der Gutschein im Wert von 50,- Euro aus dem Hause Soester Stadtkustiker B&K Hörgeräte findet seinen Weg zu ihr per Post.

Das „hallo Soest-Team“ gratuliert!



Steuernachlass für Alle

Neues aus dem Steuerrecht: Nachweise aufheben

Gute Nachrichten für Steuerzahler: 2017 werden alle Bürger entlastet. Vom erhöhten Grundfreibetrag (um 168 Euro auf 8.820 Euro) und einem leicht verschobenen Einkommensteuer-Tarifverlauf profitieren alle Steuerzahler. Familien haben durch das um zwei

Euro je Kind erhöhte Kindergeld mehr im Geldbeutel, alternativ vom höheren Kinderfreibetrag. Besserverdiener ab 6.500 Euro Brutto-Monats-einkommen dagegen haben etwas weniger in der Tasche.

beträge in unterschiedlicher Höhe. Ehegatten und Lebenspartner erhalten einen Freibetrag von 500.000 Euro, Kinder von 400.000 Euro, Enkelkinder 200.000 Euro. Die Freibeträge werden jeweils vom steuerpflichtigen Erwerb abgezogen und gelten jeweils für einen Zehnjahreszeitraum.

Dazu hat es ein interessantes Urteil gegeben: Die Zehnjahresfrist ist nach Rechtsprechung des Bundesfinanzhofs rückwärts zu berechnen und der Tag des letzten Erwerbs mitzuzählen. Im Streitfall übertrugen die Eltern an ihren Sohn ein bebautes Grundstück unentgeltlich im Wege der vorweggenommenen Erbfolge. Nach genau zehn Jahren übertrugen dieselben ein weiteres bebautes Grundstück. Das Finanzamt war der Meinung, dass die beiden Schenkungen innerhalb des Zehnjahreszeitraumes stattgefunden hätten. Folglich rechnete das Finanzamt die beiden Schenkungen zusammen und berücksichtigte den Freibetrag nur einmal. Der Bundesfinanzhof war aber der Auffassung, dass der Ersterwerb nicht als Vorerwerb bei der Berechnung der Schenkungsteuer für die Zuwendung zu berücksichtigen ist.

Seit Oktober 2015 sind wir auch in Soest ansässig. Terminvereinbarung unter der Kanzlei im Möhnesee Stockum.

Siedhoff & Schneider
Steuerberater-sozietät
Möhnesee & Soest

Dipl.-Kfm. Elmar Siedhoff
Steuerberater

Dipl.-Kfm. Markus Schneider
Steuerberater

Kalkofen 10
59519 Möhnesee-Stockum
Telefon (0 29 24) 9 72 10

Schloitweg 10, 59494 Soest
www.siedhoff-schneider.de

Aktuell
Spendenbescheinigungen gehörten bislang zu den Belegen, die zwingend mit der Steuererklärung eingereicht werden mussten. In Zukunft genügt es, die entsprechenden Nachweise aufzuheben. Aus der Belegvorlagepflicht ist mit der gesetzlichen Neuregelung eine Belegaufbewahrungspflicht geworden. Denn der Steuerpflichtige muss seine Zuwendungsbestätigungen bzw. die vereinfachten Nachweise nur noch dann dem Finanzamt vorlegen, wenn dieses ihn dazu auffordert.

Urteil
Welche Entwicklungen gibt es sonst noch? Der Steuergesetzgeber gewährt bestimmten Personen auf Schenkungen bzw. Erwerbe von Todes wegen Frei-



Gehaltsumwandlung - in eine Direktversicherung

Eine Direktversicherung ist für Arbeitnehmer eine lukrative Form der Altersvorsorge mit folgenden Vorteilen:

- Lohnsteuer sparen
- Sozialabgaben sparen
- Harz IV sicher!
- Wahl zwischen Rente oder Kapitalauszahlung
- Flexible Altersgrenze ab 62 Jahre, bei Ausscheiden aus dem Berufsleben

Informationen über eine Direktversicherung der HUK-COBURG erhalten Sie von unseren Kundendienstbüros:

Unsere Kundendienstbüros:

Ingrid Coppius
Brüder-Walburger-Wall-Str. 17
59494 Soest
Telefon 0 29 21/1 26 70
Telefax 0 29 21/1 26 96
ingrid.coppius@HUKvm.de
www.HUK.de/vm/ingrid.coppius

Veronika Poggel
Salinenring 82
59457 Werl
Telefon 0 29 22/80 34 56 5
Telefax 0 29 22/80 34 58 0
veronika.poggel@HUKvm.de
www.HUK.de/vm/veronika.poggel

Öffnungszeiten:
Mo.-Fr. 8.30-11.30 Uhr
Mo.-Mi. 15.30-18.00 Uhr

Öffnungszeiten:
Mo.-Do. 9.30-12.00 Uhr
und 15.00-17.00 Uhr

HUK-COBURG
Aus Tradition glänzt

Steuerberater C. Tokarski

Christian Tokarski
Betriebswirt B.A. / Steuerberater

Marktstr. 8
59494 Soest
www.steuerberater-tokarski.de

Tel.: 02921 76947-0
Fax: 02921 76947-29
info@steuerberater-tokarski.de

Steuer-Brunch am 06.05.17

Steuererklärung? Wir helfen Ihnen!

- > Günstige Einkommensteuererklärung
- > Immer aktuell im Steuerrecht
- > Lohnsteuerjahresausgleich

IDL · Belexer Landstrasse 39 · D-59581 Warstein · Telefon 02902 / 36 41
warstein@idl-nrw.de · www.idl-nrw.de

Öffnungszeiten: MO bis MI 8-16 Uhr · DO 8-18 Uhr · FR 8-13 Uhr

in Kooperation mit
Caroline Dreier
Rechtsanwältin
Fachanwältin für
Steuerrecht



Sabine Kierblewsky
Steuerberaterin

Villa Jacobi
Westenhellweg 6
59494 Soest
Tel. 0 29 21 - 35 09 92-0
Fax: 0 29 21 - 35 09 92-9

www.kierblewsky.de
info@kierblewsky.de



SCHNARRE
Wirtschaftsprüfer · Steuerberater

Dipl. Kfm. Holger Schnarre
Wirtschaftsprüfer · Steuerberater

Jutta Massino
Steuerberaterin

Steinerstraße 5 · 59457 Werl
Telefon 0 29 22 / 87 87 87 · Telefax 0 29 22 / 87 87 70
www.schnarre.net
*Angestellte nach StBerG



Kooperationspartner:



Dirk Becker
Steuerberater

Kolpingstraße 1
59519 Möhnese
Tel. 02924 9702-0
Fax 02924 9702-97
kanzlei@becker.tax

Unterstützung lohnt

Steuer-Fristen ändern sich ab 2018

Ein Beitrag für die Urlaubskasse, eine neue Waschmaschine oder die anstehende Autoreparatur: Mit einer Steuerrückzahlung lässt sich so mancher Wunsch erfüllen. Wer seine Steuererklärung selbst erstellt, hat in der Regel Arbeit: Bevor der erhoffte Geldsegen ins Haus flattert, gilt es Belege zu sortieren und Formulare auszufüllen.

Nicht wenige schieben ihre Einkommensteuererklärung darum lange vor sich her. Besteht eine Abgabepflicht, müssen die Unterlagen für 2016 bis zum 31. Mai 2017 beim Finanzamt eingereicht werden. Das gilt z.B. für Arbeitnehmer, die Freibeträge nutzen oder Ehepaare mit der Steuerklassenkombination III/V. Auch junge Eltern, die Elterngeld erhalten haben, müssen eine Steuererklärung abgeben. Ist der Termin nicht einzuhalten, sollte man das Finanzamt um eine Verlängerung bitten – mit einem formlosen Schreiben, in dem Gründe genannt werden

müssen. Steuerzahler, die auf die Hilfe von Experten setzen, haben nicht nur die Chance auf eine höhere Rückerstattung. Eine professionelle Unterstützung erleichtert auch die Erstellung der Einkommensteuererklärung und verlängert zudem die Abgabefrist bis zum 31. Dezember 2017.



Foto: v.poth © fotolia.com

Fristen geändert

Eine gute Nachricht gibt es für alle, die sich mit dem Termin zur Abgabe der Steuererklärung schwer tun: Ab 2019 werden die Abgabetermine um zwei Monate nach hinten verschoben. Wer sich der Arbeit selbst stellt, muss die Erklärung bis zum 31. Juli des Folgejahres einreichen. Wird Hilfe in Anspruch genommen, ist der 28. Februar des übernächsten Jahres maßgebend. Die Änderung gilt

aber erst ab dem Steuerjahr 2018.

Mit dem neuen Gesetz hat das Finanzministerium aber auch Verspätungszuschläge strenger geregelt, wenn die Steuererklärung nicht spätestens 14 Monate nach Ablauf des Steuerjahres eingeht oder ein vom Finanzamt genannter Termin nicht eingehalten wird. Die fristgerechte Abgabe spart Ärger mit dem Finanzamt und spült, bei einer Rückerstattung, früher Geld aufs Konto.

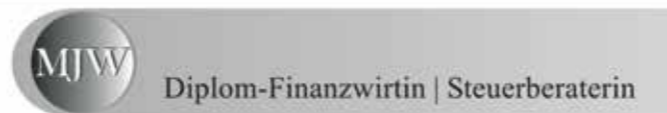

Diplom-Finanzwirtin | Steuerberaterin

Marianne J. Wieskus

Brüggering 9 a
59494 Soest
Tel.: 0 29 21 - 981 66 22
Fax: 0 29 21 - 344 83 91
Mail: kontakt@stb-wieskus.de



Unsere Steuern machen Profis.

Lohnsteuerhilfe Bayern e.V.
Nottebohmweg 2-8 · 59494 Soest

Einfach Steuern sparen.

Axel Marrenbach · Beratungsstellenleiter
zertifiziert nach DIN 77700

Wir machen die Steuererklärung für Arbeitnehmer, Rentner und Pensionäre im Rahmen einer Mitgliedschaft, begrenzt nach § 4 Nr. 11 StBerG.

Tel. 02921 17898
www.lohnsteuerhilfe-soest.net

STEUERBERATUNG
Volker Kaiser Dipl.-Betriebswirt
Steuerberater

59494 SOEST | BRÜDERSTRASSE 49/51 | TEL. 02921 / 36020
WWW.STEUERBERATERKAISER.DE

Dipl.-Kffr. **Ute Paul**
STEUERBERATERIN

Paulstraße 6
59494 Soest

Tel.: 0 29 21 / 70 02 21
E-Mail: StB-UPaul@t-online.de

TOLKSDORF UND PARTNER
WIRTSCHAFTSPRÜFER/STEUERBERATER

HEDWIG-DRANSFELD-STR. 35 59457 WERL TELEFON 02922 9798.0 TELEFAX 02922 9798 58
www.tolksdorfundpartner.de

MARITA VON GARREL
STEUERBERATERIN

Rat und Auskunft in allen Steuerangelegenheiten
Buchführung · Lohnbuchhaltung · Steuererklärungen
Kompetente Beratung bei Einkünften aus
Photovoltaikanlagen · Vermietungen · Renten
59609 Anröchte – Hedwigstr. 7
Tel.: 02947-1554 · Fax: 02947-5386
Email: info@vongarrel.eu · www.vongarrel.eu

STEPHANIE PIPKE
Wirtschaftsprüferin + Steuerberaterin

Freigrathwall 33
59494 Soest
Tel 02921/373-0
Tel 02921/373-100
soest@pipke.de

Am Kupfergraben 6
10117 Berlin
Tel 030/288 848-90
Tel 030/288 848-999
berlin@pipke.de

www.pipke.de

Steuern?
Wir machen das.

VLH.

NEU
in Ihrer
Nähe.

Stefanie Friedrich
Beratungsstellenleiterin
Overweg 12, 59494 Soest
☎ 0 29 21 / 3 81 99 36
Email: Stefanie.Friedrich@vlh.de



www.vlh.de Wir beraten Mitglieder im Rahmen von § 4 Nr. 11 StBerG.



BOIN KÜSELING DIEHL

Dr. Kai T. Boin

Rechtsanwalt
Fachanwalt für Steuerrecht
Fachanwalt für Handels- u. Gesellschaftsrecht
Deutsche Vereinigung für Erbrecht und
Vermögensnachfolge e.V.

Walburgerstr. 3 • 59494 Soest
Tel: 0 29 21 / 350 960 • Fax: 0 29 21 / 350 9696
soest@bkd-anwaelte.de • www.bkd-anwaelte.de



Das Angebot ist verlockend - aber kann ich mir die monatliche Rate wirklich leisten? Diese Frage sollten sich Verbraucher vor jeder Kreditaufnahme stellen.
Foto: djd/Geld und Haushalt

Das Auto später zahlen?

Was Verbraucher beim Konsumentenkredit beachten sollten

Das alte Auto will nicht mehr und muss schnell ersetzt werden. Der Fußball-Fan träumt von einem XXL-Bildschirm, um sich das Stadionfeeling ins Wohnzimmer zu holen. Oder die Küche ist schon lange reif für eine Modernisierung. Bei größeren Anschaffungen denken viele über einen Konsumentenkredit nach. Gerade die derzeit niedrigen Zinsen lassen den Kauf auf Pump attraktiv erscheinen. Dennoch will jede Kreditaufnahme - auch und gerade bei vermeintlichen Schnäppchen-Angeboten - wohlüberlegt sein.

Konditionen vergleichen

Häufig entscheiden sich Verbraucher für einen Ratenkauf, wie er zum Beispiel von Autohändlern oder Möbelhäusern angeboten wird. Wichtig ist es dabei, genau nachzurechnen, was der Kauf insgesamt kostet. Bisweilen kann es günstiger sein, einen Konsumentenkredit bei der Hausbank aufzunehmen. Dasselbe gilt für die sogenannte Null-Prozent-Finanzierung. Die Ware ist in diesem Fall unter Umständen deutlich teurer als bei anderen Anbietern, weil versteckte Kosten in der Preiskalkulation berücksichtigt werden. Zudem bergen niedrige Ratenbelastungen über längere Lauf-

zeiten hinweg die Gefahr, den Überblick über die monatlichen Verpflichtungen zu verlieren. Eine wichtige Faustregel lautet daher: Die Laufzeit des Kredits sollte mindestens ein Drittel kürzer sein als die Lebensdauer des Produkts.

Finanz-Modelle

Zur Autofinanzierung werden verschiedene Finanzierungsmodelle angeboten. Den klassischen Ratenkredit, das Auto-Leasing und die 3-Wege-Finanzierung, auch Ballonfinanzierung genannt. Beim Leasing mieten Sie das Auto und zahlen eine Nutzungsentschädigung. Am Ende der Leasingzeit gibt man das Auto zurück. Die Vertragsart und Intensität der Nutzung entscheidet, ob der kalkulierte Restwert ausreicht, um eine kostenlose Rückgabe zu gewährleisten. Man kann auch mit einem neuen Leasing-Vertrag das Auto weiter nutzen.

Vergleichen

Die 3-Wege-Finanzierung funktioniert so ähnlich wie das Leasing. Man zahlt eine geringere monatliche Rate als bei einem Ratenkredit, weil von Beginn an unterstellt wird, dass der PKW am Ende zu der angesetzten Schlussrate bar bezahlt wird oder mit einem Anschlusskredit weiter finanziert wird oder

zu dem angesetzten Preis an den Autohändler zurückgegeben wird.

Anbieter dieses Finanzierungsmodells sind die Banken der großen Autohersteller, andere Kreditinstitute und auf Fuhrparks spezialisierte Finanzdienstleister. Daher lohnt es sich

in jedem Fall, vor dem Abschluss die Konditionen mehrerer Konkurrenten zu vergleichen. Fragen Sie ihre Hausbank und lassen Sie sich vom Händler ein Angebot erstellen. Dabei zählt allerdings nicht nur die monatliche Rate. Oft entscheiden die Vertragsdetails. (eb/djd).

Ihre Autofamilie
www.Auto-Weber.com
Mit Rat & Tat & netten Leuten!

Auto Weber GmbH & Co. KG
Industriestr. 29
59229 Ahlen
Tel. 02382 - 98900
Hauptstr. 190
59269 Beckum
Tel. 02525 - 80620

Seit 1953 Ihr verlässlicher Partner
rund um Ihre Mobilität

Audi Sport

DER NEUE CITROËN C3
SO EINMALIG WIE DU

AFIL-SPURASSISTENT
GESCHWINDIGKEITSREGLER- UND
BEGRENZER
VERKEHRSZEICHENERKENNUNG
ELEKTRISCHE FENSTERHEBER VORN
COFFEE BREAK ALERT

ab **99,- €** mtl.¹
0 € ANZAHLUNG
INKL. INZAHLUNGNAHMEPRÄMIÉ*

www.citroen.de **LE CARACTÈRE**

CITROËN empfiehlt TOTAL. ¹Beim Leasingangebot der PSA Bank Deutschland GmbH, Siemensstraße 10, 63263 Neu-Isenburg, für den NEUEN CITROËN C3 PURETECH 68 LIVE (50 kW), wurde die Inzahlungnahmeprämie in voller Höhe auf die Leasingraten angerechnet. bei 0,- € Sonderzahlung, 10.000 km/Jahr Laufleistung, 48 Monaten Laufzeit zzgl. Zulassung, Privatkundenangebot gültig bis 30.06.2017. Widerrufsrecht gemäß § 495 BGB. ²Inzahlungnahmeprämie in Höhe von 1.200,- € über DAT/Schwacke für Ihren Gebrauchten beim Leasing eines NEUEN CITROËN C3 gültig bis zum 30.06.2017, nicht kombinierbar mit anderen Aktionsangeboten. Abb. zeigt evtl. Sonderausstattung/höherwertige Ausstattung.

Kraftstoffverbrauch innerorts 5,7 l/100 km, außerorts 4,1 l/100 km, kombiniert 4,7 l/100 km, CO₂-Emissionen kombiniert 109 g/km. Nach vorgeschriebenem Messverfahren in der gegenwärtig geltenden Fassung. Effizienzklasse: B

Autohaus Stahl
Citroën Vertragshändler

Autohaus Wolfgang Stahl (H) • Unionsstr. 2+20
• 59457 Werl • Telefon 0 29 22 / 40 48-49 • Fax 0 29 22 / 46 45 • info@autohaus-stahl.net • www.citroen-haendler.de/stahl-werl

(H)=Vertragshändler, (A)=Vertragsverkäufer mit Neuwagenagentur, (V)=Verkaufsstelle

Herde wird immer größer

L.E. Fant lernt Laufen



Der Elefant für den guten Zweck heißt „L.E. Fant“, er entstammt der kreativen Idee von Lena Wenner aus Bad Sassendorf. Die junge Mutter stieß im Freundeskreis auf begeisterte Unterstützung, als sie die erste Schablone des kleinen Spielzeugs vorstellte. Seitdem wird in Soest und Möhnesee, in Bad Sassendorf und in vielen anderen Orten auch fleißig genäht.

Stoff-Spenden

Die können mittlerweile schon auf etliche Stoff-Spenden zurückgreifen, Cord, Jersey und Jeans-Stoffe werden von Raumausstattern, Dekorationsgeschäften, selbst von Möbelfabriken zur Verfügung gestellt. Kosten darf das Material nämlich nichts, haben sich die Initiatorinnen vorgenommen. „Wir sind mit Resten zufrieden, da hilft uns jeder Quadratmeter“, bitten sie um weitere Stoff-Spenden und Unterstützung. Schwieriger ist momentan noch der Bereich Füllmaterial, Füllwatte scheint Mangelware zu sein, auch hier sind Kontakte zu Unternehmen oder Förderern gefragt. Geübte Näherinnen hauchen dem Stofftier in 20 Minuten buntes Leben ein, aber auch Nähanfänger haben schon den Weg ins kreative Team gefunden und Spaß an der Sache. Stoffe aussuchen, Schneiden, Nähen, Füllen, die Arbeit endet immer mit dem gleichen, aber immer wieder andersfarbigem Resultat. Organisiert wird das gemeinsame Schaffen über facebook.com/L.E.Fant, hier öffnen sich die Wege zu Materialien, Schnittmustern und zu den gemeinsamen Aktionen. „Schreib uns einfach eine Nachricht, wir informieren dich dann über die Ausleihe und freuen uns auf deine Unterstützung“, hoffen die Damen auf weitere Unterstützung. Die kleinen Tiere werden mittlerweile in Boutiquen, in Betrieben, beim Kinderklamottenmarkt und von den Unterstützern angeboten. Der Verkaufspreis ist mit vier Euro festgelegt, drei Euro davon werden dem Kinderschutzbund Soest zur Verfügung gestellt, der Rest wird für Standgebühren bei Verkaufaktionen und anderen Kosten einbehalten.

„Jeder, der mitmachen möchte ist herzlich willkommen“, lädt Lena Wenner bei der ersten „großen Runde“ zum Mitmachen ein. Eigentlich hatte sie die Bastelarbeit für die stillen Stunden daheim entwickelt. Ihr Schnittmuster verbreitete sich schnell und so wuchs die bunte Elefantenherde bei vielen Bekannten zusehends. Irgendwann kam der Wunsch nach einer gemeinsamen Nähaktion auf, das Wohnzimmer wurde geräumt, der erste Näh-Abend als Gemeinschaftsaktion vergrößerte nicht nur die Herde, sondern gefiel den Damen so gut, dass sie beschlossen, sich fortan regelmäßig zu treffen. Dafür war das Wohnzimmer aber schnell zu klein, die Kirchengemeinde Weslarn stellte kostenlos ihren Gemeinderaum zur Verfügung. Nun surren dort die Nähmaschinen: Die Handarbeit geht den Damen flott von der Hand, der gesellige Plausch unterstreicht das Gemeinschaftsgefühl. „Eine tolle Idee, eine tolle Atmosphäre, ein supergemütlicher Abend und am Ende gehen wir mit dem guten Gefühl nach Hause, auch noch etwas Gutes getan zu haben“, unterstreichen die Näh-Damen.

Verdi auf Werler Marktplatz

Sommer Klassik: Open Air Highlight mit Nabucco

Giuseppe Verdis weltberühmter Gefangenenchor verwandelt am 8. Juli den Werler Marktplatz in eine stimmungsvolle Arena.



Unter freiem Himmel wird Sommer-Klassik geboten, wenn „Nabucco“ auf dem Spielplan steht. Grundlage der Oper ist das Libretto des Italieners Temistocle Solera (1816–1878). Die Handlung speist sich aus Legenden um den biblischen Herrscher Nabucco, König Babylons von 605 bis 562 vor Christus. Mit seiner Herrschaft sind Bauten wie das Ischtartor, die Hängenden Gärten und der Babylonische Turmbau verbunden. Diese prachtvolle Oper mit dem dramatischen Spiel um Liebe und Macht begeisterte bisher Hunderttausende von Zuschau-

ern. Der Besucher wird von Beginn an durch die wunderschönen Stimmen, die Handlung, die prächtigen Kostüme und das eindrucksvolle Bühnenbild in den Bann gezogen. Es erwartet den Klassik-Besucher mit Giuseppe Verdis Nabucco eine der größten Opern der Musikgeschichte und zugleich ein wun-

derbares Open Air-Spektakel.

Klangstarke Solisten

Der gewaltige Chor der Gefangenen wird erklingen mit einem Aufgebot an klangstarken und facettenreich singenden Solisten. Open Air-Produktionen bedeuten für jedes Opernensemble eine besondere künst-

lerische Herausforderung. Hier gilt es, Aufführung und Ambiente der Spielstätte zu einem unvergesslichen Opernspektakel zu vereinen. Sänger, Orchester, Regie und Technik müssen sich bei jeder Spielstätte neu auf die atmosphärischen und akustischen Gegebenheiten einstellen. Dies ist der Oper bei ihren Sommer Open Air Aufführungen mit bisher über zwei Millionen Zuschauern hervorragend gelungen. Karten an allen örtlichen Vorverkaufsstellen und Konzertkassen!



Arnsberger Woche

vom 19. – 28. Mai 2017

Die Arnsberger Woche startet am 19. und 20. Mai mit dem Ruinenfest auf der Schlossruine. Am 19. Mai legt der von 1 Live bekannte DJ Jan-Christian Zeller auf. Er hat eine riesige Fangemeinde und so freut sich das junge und ausgreifende Publikum auf den umtriebigen Star. Am 20. Mai sorgen dann die Roxxbusters für musikalische Unterhaltung der Extraklasse. Der Dämmerchoppen am 24. Mai vor historischer Kulisse gehört zu den beliebtesten Treffpunkten. Auch hier wird Live-Musik vom Feinsten geboten.

reits zur Kaiserzeit hat dieses Fahrgeschäft Menschen begeistert und auch die Gäste des diesjährigen Nostalgischen Jahrmarkts werden den Ausblick aus 13 Metern Höhe über die Dächer von Arnsberg genießen. Die Vorzeigeadresse Alter Markt rund um den Maximilianbrunnen ist vom 26. – 28. Mai Veranstaltungsort für das alljährliche Weinfest. Am Samstag, dem 27. Mai kommen die Oldtimerfreunde auf ihre Kosten, denn beim 34. Treffen dieser Art sind Raritäten des Automobilbaus aus vielen Jahrzehnten zu bestaunen. Man muss kein ausgewiesener Oldtimerkenner sein, um sich von den blitzblank geputzten und bestens gepflegten Fahrzeugen begeistern zu lassen.

Die ereignisreiche Woche endet mit einem verkaufsoffenen Sonntag und breitgefächerten Programmpunkten.

Wienaltaler VERKEHRSVEREIN ARNSBERG e.V.

RUINEN FEST 2017

Fr. 19. Mai
Mashup Dance Club mit JAN-CHRISTIAN ZELLER
VVK: 5€ - AK: 8€
Einlass ab 19.30 Uhr
Beginn 20.00 Uhr

Sa. 20. Mai
Große Partynacht mit den ROXXBUSTERS
EINTRITT FREI ab 19.30 Uhr
Beginn 20.00 Uhr
NEU: SAMSTAG EINTRITT FREI!

So. 21. Mai
Kinder- und Familientag
Mit Zaubershow und großem Kinderprogramm
Beginn ab 11.30 Uhr - EINTRITT FREI

Vorverkauf: Verkehrsverein Arnsberg am Neumarkt
Sparkasse Arnsberg-Sündern

Typisch italienisch? Typisch Alsmann!

Götz Alsmann Band in Paris, am Broadway – nun in Werl

Wenn Götz Alsmann am 13. Mai Station in der Werler Stadthalle macht geht die Jazz-musikalische Reise nach Italien, in das Mutterland der Tarantella, der Canzone, des mediterranen Schlagers.

Das in der tausendjährigen Stadt produzierte neue Album „Götz Alsmann...in Rom“ schließt die Reise-Trilogie ab, die die Alsmann Band in den letzten Jahren zu den historischen und entscheidenden Orten für die Geschichte der Unterhaltungsmusik geführt hat.

Nun gehen Götz Alsmann und seine eingeschworenen Musikerfreunde mit ihren ganz individuellen Fassungen unvergänglicher italienischer Ever-

greens auf Tournee.

Götz Alsmanns Arrangements eröffnen einen neuen Blickwinkel auf diese herrlichen Melodien. Sie zeigen, wie Jazz-haft schon vor Jahrzehnten vieles von dem war, was wir heutzutage fast automatisch mit dem italienischen Schlager der 50er und 60er Jahre verbinden.



Mädelskram in der Stadthalle

Klamotten, Mucke, Kitsch und Kram in Werl

Neue Lieblingsstücke müssen her! Kleider, Blusen, Röcke, Schuhe, Schminke und noch viel mehr! Das alles wird am Sonntag, 14. Mai, in der Stadthalle Werl von den vielen Anbieterinnen zu ergattern sein.

Taffe Schnäppchenjägerinnen werden ab 11 Uhr in den Start-

löchern vor der Halle stehen, um dann auf den herbeigesehten Beutezug zu gehen. Feilschen und höckern ist natürlich erlaubt und gewünscht. Anproben und Spiegel stehen zur Verfügung – und natürlich wird vom Veranstalter Wert darauf gelegt, dass sich alle angebotenen Teile im sauberen und tadellosen Zustand befinden.

Aber auch für Besucher, die erst in den frühen Nachmittagsstunden Gelegenheit zum Stöbern finden, wird sich ein Besuch noch lohnen, denn das Angebot ist einfach unerschöpflich.

Die Veranstaltung ist für Besucher von 11 bis 16 Uhr geöffnet. Der Eintritt kostet 3,00 € - Kinder bis 14 Jahre haben kostenlosen Zugang.

MÄDELS Flohmarkt
Klamotten, Mucke, Kitsch & Kram
14. Mai
11-16 Uhr
WERL Stadthalle
Grafenstr. 27
Info & Anmeldung:
www.maedelskram.land

Aus der Komfortzone ziehen

Hagen Rether – Liebe in Stadthalle Werl

Die Welt wird täglich ungerichter, das Geflecht aus politischen und wirtschaftlichen Abhängigkeiten immer dichter: Vor diesem Hintergrund lässt Hagen Rether Strippenzieher, Strohänner und Sündenböcke aufziehen.

Den so genannten gesellschaftlichen Konsens stellt er vom Kopf auf die Füße und die Systemfragen gleich im Paket: Von der Religions „freiheit“ über das Wirtschaftswachstum bis zur staatlichen „Lizenz zum Töten“ kommt alles auf den Tisch. Auch in der Werler Stadthalle, wenn Hagen Rether dort am 5. Mai Stati-

on macht.

Doch die Verantwortung tragen nicht „die Mächtigen“ allein – wir, ihre mehr oder weniger willigen Kollaborateure, müssen uns wohl am eigenen Schopf aus unserer Komfortzone ziehen, um nicht in den Abgrund zu stürzen, den wir gemeinsam geschaufelt haben.

Rethers ebenso komisches wie schmerzhaftes, bis zu dreieinhalbstündiges Programm infiziert das Publikum mit gleich zwei gefährlichen Viren: der Unzufriedenheit mit einfachen Erklärungen und der Erkenntnis, dass wir alle die Kraft zur Veränderung haben. Tickets im Vorverkauf, gegebenenfalls an der Abendkasse.



Tickets an allen bekannten Vorverkaufsstellen

STADTHALLE WERL
ERLEBEN. TAGEN. FEIERN.

Highlights im Frühjahr

Fr., 05.05.2017 20:00 Uhr Hagen Rether „Liebe“	Sa., 13.05.2017 20:00 Uhr Götz Alsmann... in Rom	So., 14.05.2017 11:00 - 16:00 Uhr Mädelskram - Der Mädelsflohmarkt	Di., 23.05.2017 19:30 Uhr Theater „Honig im Kopf“
--	--	--	---

Grafenstr. 27 • 59457 Werl • Tel. 0 29 22-97 32-10 • Fax 0 29 22-97 32-17
www.stadthalle-werl.de • info@stadthalle-werl.de

Zeitvertrag, Befristung oder noch Minijob?

BBE hilft Menschen bei der beruflichen Umorientierung weiter



Foto: G.I.B. / Joe Kramer

Veränderungen gehören für viele Menschen zum beruflichen Alltag. Eine neue Aufgabe bringt neue Herausforderungen mit sich. Das befristete Arbeitsverhältnis läuft aus, ein neuer Job muss gefunden, ein im Ausland erworbener Abschluss anerkannt werden. Das Förderangebot "Beratung zur beruflichen Entwicklung" BBE unterstützt Personen in beruflichen Veränderungsprozessen, die in Nordrhein-Westfalen wohnen und arbeiten.

Ziel der kostenlosen Beratung ist es, die Entscheidungskompetenz der Ratsuchenden im Hinblick auf ihre berufliche Entwicklung zu stärken, ihre berufliche Handlungskompetenz zu fördern, eine Bilanzierung der persönlichen Kompetenzen vorzunehmen sowie kurz- und langfristige Ziele für die berufliche Entwicklung zu finden.

Das Beratungsangebot richtet sich grundsätzlich an Personen in beruflichen Veränderungsprozessen. Angesprochen sind auch Menschen in prekären Beschäftigungsverhältnissen, mit Zeitvertrag, Befristung oder Minijob, sowie Ältere und Un- und Angelernte. Ebenfalls zum Adressaten-

kreis des Angebots zählen Arbeitnehmer, die aus gesundheitlichen Gründen ihren Beruf nicht mehr ausüben können oder Beschäftig-

te, die sich umorientieren und einen neuen Arbeitsplatz finden müssen, weil ihr jetziger Betrieb von Insolvenz bedroht ist. Darüber hinaus können Personen mit im Ausland erworbenen Berufsqualifikationen eine Erstberatung zur Anerkennung ihrer Berufsqualifikationen in Anspruch nehmen.

In den Gesprächen setzen sich die Ratsuchenden mit ihren Fähigkeiten, Interessen und Wünschen auseinander. Sie entwickeln mit Unterstützung der Beratenden eine für sie passende Lösung. Sie erhalten wichtige Informationen über den Arbeitsmarkt, mögliche Weiterbildungen sowie finanzielle Unterstützung und können ihre

nächsten Schritte und die Umsetzung planen.

Im Rahmen der Beratung können Verfahren der Kompetenzerfassung eingesetzt werden, so beispielsweise der TalentKompass NRW oder der ProfilPASS. Die "Beratung zur beruflichen Entwicklung" wird in allen Regionen Nordrhein-Westfalens angeboten.

Die Fachberatung zur Anerkennung im Ausland erworbener Berufsqualifikationen wird im Rahmen der Beratung zur beruflichen Entwicklung angeboten. Das ESF-geförderte Förderangebot richtet sich an alle, die ihre im Ausland erworbenen Berufsqualifikationen anerkennen

lassen und für ihre berufliche Laufbahn nutzen wollen. Viele Menschen mit Zuwanderungsgeschichte verfügen über berufliche Qualifikationen, deren Anerkennung die Suche nach einem passenden, der Qualifikation entsprechenden Beschäftigungsverhältnis verbessern und die berufliche Weiterentwicklung bis hin zu einer angemessenen Vergütung unterstützen kann.

Info-Service für Ratsuchende, Betriebe und Beratende

Die Telefonhotline 0211/8371929

QM-Ausbildung
www.cqa.de

S.A.W.
Stahl- + Anlagenbau Welver

Wir suchen Dich!

Du bist Schweißer / Schlosser und möchtest in einem jungen Team mitarbeiten?
Wir freuen uns auf Deinen Anruf.
S.A.W. GmbH Welver
Tel.: Hr. Meller 0175 – 2965704

WOR
Sicherheitselektronik GmbH

Mitarbeiter für die Montage von Gefahrenmeldeanlagen gesucht

Wir suchen Unterstützung für unser Team im Bereich Service und Montage von Gefahrenmeldeanlagen. Sie haben eine abgeschlossene Ausbildung im elektrotechnischen Bereich, verfügen - im Idealfall - über Kenntnisse im Bereich der Gefahrenmeldetechnik und sind auf der Suche nach einer neuen Herausforderung, dann richten Sie Ihre Bewerbung bitte an:

WR Sicherheitselektronik GmbH
Johanna-Baltz-Str. 23-25 · 59821 Arnsberg · Tel.: 029 31 / 16260
info@wr-sicherheitselektronik.de

veto - personal

Das „Veto“ gegen Arbeitslosigkeit und Personalmangel

Wir suchen regelmäßig Helfer und Facharbeiter für langfristige Einsätze!

veto-personal GmbH
Auf der Galgenstatt 5
59494 Soest
www.veto-personal.de



Erfolg statt Routine

Sie möchten Ihr kreatives Potential wieder einmal erfolgreich umsetzen? Ihre kommunikativen und verkäuferischen Talente gewinnbringend ausschöpfen? Mit Organisationstalent und Zielstrebigkeit Ihren Arbeitstag gestalten? ... dann bieten wir Ihnen in unserem Team als

Anzeigenberater(in)

in Festanstellung eine ehrliche Chance und interessante berufliche Perspektive. Auch in Teilzeit denkbar.

Sie sollten sich für Werbung interessieren, Freude am Umgang mit Menschen haben und gegenüber Ihren Kunden korrekt und überzeugend auftreten.

Sind Sie interessiert? Dann senden Sie uns umgehend Ihre vollständigen Bewerbungsunterlagen unter Angabe Ihrer Gehaltsvorstellungen:

F.K.W. | Fachverlag für Kommunikation und Werbung GmbH
Delecker Weg 33 · 59519 Möhnese-Wippringsen · www.fkwverlag.com



Der TalentKompass NRW bietet begleitendes Coaching und wird von der Stiftung Warentest als Verfahren zur Kompetenzbilanz besonders empfohlen.
Foto: G.I.B. / Foto: Joe Kramer

BUS+TRUCK CENTER DUCKE

IVECO BUS **FIAT**
Reisemobil Service **PROFESSIONAL SERVICE**
IVECO

Wir suchen (m/w) für die Abteilungen

- Nutzfahrzeuge
- Transporter
- Reisemobile
- Busse

Mechatroniker Fahrzeug-/Karosseriebauer KFZ-Elektriker

Melden Sie sich bei Jens Dücke, 023 81/96 44-14 oder schicken Sie direkt Ihre Bewerbung an jducke@ducke.de

Teutonenstraße 8
59067 Hamm/Hafen
Tel. 0 23 81/96 44 - 0
www.ducke.de oder auf facebook

Wir suchen **Koch** oder **Köchin** sowie **Servicekräfte** auf 450,-Euro-Basis und freuen uns auf Ihre Bewerbung

Landgasthof Schlotmann
Inhaber: Jörg Quante
Schulstraße 24 · 59514 Welver · Telefon: 0 23 88-4 38
E-Mail: quante-schlotmann@t-online.de
www.haus-schlotmann.de

Das trägt die Braut

Aktueller Trend: Schlicht, Authentisch, Pur

Brautkollektionen mit hauchzarten Designs, die zeitlose Eleganz mit modernen Elementen verbinden und eine duftige Leichtigkeit versprühen. Inspiriert von blauem Himmel und weichen Wolken verführen die Kollektionen 2017 mit zarten Designs. Die ideenreichen Kleider überraschen mit Tüll, Spitze und Organza in A-Linie oder schmal und körperkonturierend. Florale Tattoo-Effekte an den Dekolletés, Rückenausschnitten oder Ärmeln sorgen für einen verführerischen Look. Wer einen zauberhaft-leichten Look mit romantischem Touch sucht, ist hier richtig.

Schnittführungen und perfekte Silhouetten im Mermaid-Style oder in A-Linie mit rückseitigen Kellerfalten für mehr Rockvolumen. Für einen Hauch Luxus sorgen sanft schimmernder Satin oder bezaubernder Jacquard.

Atemberaubend

Auch diese Saison präsentieren sich facettenreiche Kombi-Style. Dabei bezaubern schlichte Satinkleider in pudrigen Pastellnuancen wie Peach, Schoko, Grey, Blue oder Creme und duftige Tüllkleider in zartem Rosé, Creme und Nude. Mit aufwändig bestickten Spitzen-Überkleidern kombiniert, versprühen sie einen atemberaubenden Vintage-Flair und sorgen für Furore.

Topmodische Kollektionen in der Rocklänge Mini und Midi sind ideal für das Standesamt oder eine legere Strandhochzeit. Highlights sind schlichte Satinkleider mit schwingendem Rock, in Pastellönen wie Creme, Rose, Blue oder Nude, die mit Spitzen-Überkleidern kombiniert verführerisch mit Transparenz spielen. Eleganten Blütenzauber versprechen Etui-Kleider aus weicher Spitze, die körperkonturierend die feminine Silhouette umgarnen. Très chic! (akz-o)

Schlicht. Authentisch. Pur. – Das ist ein Trend der Brautkollektionen. Klassische Kleider mit klaren

Warsteiner Planwagenfahrten
Wir machen Ihren Tag unvergesslich schön!
Telefon: 0 29 02 - 513 68
Handy: 01 71 - 38 742 73
www.warsteiner-planwagenfahrten.de

Die größte Auswahl Westfalens in Braut- u. Abendmode Königinnen- u. Hofstaatkleider
– festliche Herrenanzüge in großer Auswahl –
33415 Veri-Kaunitz • Fürstenstraße 4-8
Tel. (0 52 46) 35 37
Öffnungszeiten:
Mo. bis Fr. 9.00 bis 18.30 Uhr
Sa. 9.00 bis 15.00 Uhr

OUI! Ja - zu einem strahlend schönen Tag!
Studio B
Kosmetikfachwirtin
Entspannungspädagogin
Permanent Make up
Kosmetik
Nagelmodellage
Fußpflege
Kosmetikfachinstitut
Wästerstr. 11
59581 Warstein
Tel. 02902 912460
www.studiob-bender.de



Foto: Lilly/spp-o

HERZBLÜTE
The Floristik-Fachgeschäft
Bei uns blüht Ihnen das Herz auf.
Rögaring 5 • 15 • Tel. 02921-9814752
Jakobstraße 9 • Tel. 02921-4307
59494 Soest

Ihr Traumstrauß von Redemann
Floristik | Friedhofsgärtnerei
Stockumer Weg 26 | 59519 Möhnesee-Körbecke | Tel. 02924 / 423
www.redemann-moehnesee.de

Freundschaft nach Noten

Kleines, aber feines Festival entführt nach Frankreich und in Geschichte

Ein außergewöhnlicher Hörgenuss erwartet die Besucher zur Eröffnung der 28. Drüggelter Kunst-Stückchen am Samstagabend, 3. Juni, wenn die Philharmonie Südwestfalen mit dem russischen Alphornbläser Arkady Shilkloper auftritt.

Das Konzert bindet das Schweizer Nationalinstrument meisterhaft in die Welt des sinfonischen Orchesters ein. Gemeinsam mit dem Solisten präsentiert das Landesorchester NRW mit Charles Olivieri-Munroe einen Mix aus Klassik, Jazz und Blues. Komponiert hat Daniel Snyder das Werk für das Menuhin-Festival in Gstaad – wo die Philharmonie Südwestfalen 2007 auftrat.

Wintzenheim

Der Sonntag steht ganz im Zeichen deutsch-französischer Beziehungen, der Freundschaft zwischen der Heimatgemeinde Möhnesee und dem elsässischen Wintzenheim. Nach der Pfingstsonntagsmatinee mit dem Duo La Vigna, das in der Kapelle fran-

zösische und italienische Barockmusik auf kostbaren Blockflöten, Theorbe und Barocklaute inszeniert, haben am Nachmittag Chöre aus den beiden Partnergemeinden ein musikalisches Rendezvous. „Brassige“ Momente trägt die Blasmusikkapelle „Harmonie Hohlandsbourg“ aus Wintzenheim bei.

Eine „Reise“ quer durch Frankreich unternehmen Gäste am frühen Abend mit der Mezzosopranistin Isabelle Kusari. Die gebürtige Französin lebt heute in Düsseldorf und hat eine Leidenschaft für Klassik sowie Poesie. Für die Kunst-Stückchen hat die Sängerin ein inspiriertes Programm mit Stücken aus der Renaissance, Chansons aus der „Belle Époque“ und aus Paris, Opernarien zum Beispiel aus „Carmen“ sowie Liedern der legendären Édith Piaf zusammengestellt.

Leipziger Blechbläser

Beim Spätschoppen mit der Hinterhaus Jazzband am Pfingstmontag wippen Füße und schnipsen Finger. Ein Highlight



ist das abendliche Abschlusskonzert: Die Leipziger Blechbläserolisten bringen Altmeister Händel zum Swingen. Für ihre mit Jazz, Pop und Folk angereicherten Interpretationen klassischer Musik liebt das Drüggelte-Publikum die virtuoseren Musiker, die seit der allerersten Auflage des Festivals ununterbrochen dabei sind. Bei den Kinder-Kunst-Stückchen am Sonntagnachmittag steht ein Gesangs-Workshop im Mittelpunkt: Das Ergebnis präsentieren die Minis auf der Bühne vor „großem“ Publikum.

800 Jahre Drüggelte

Neben der Partnerschaft der beiden Gemeinden gibt es noch ein anderes Jubiläum zu feiern: Vor genau 800 Jahren tauchte Drüggelte erstmals in den Annalen auf. Bei einem Vortrag erfahren Besucher Spannendes zur Geschichte des idyllischen Gutshofes. Für die Kunst-Stückchen ist das ländliche Anwesen hoch über dem Möhnesee ein echter Glücksfall. Ganz unkonventionell spielen die hochkarätigen Ensembles in der rustikalen Konzertscheune oder auf der Kastanienwiese.

Heinrich-Lübke-Haus
www.heinrich-luebke-haus.de
• täglich von 14.00 - 17.00 Uhr
Kaffee und Kuchen
• Mittag- und Abendessen in Buffetform
(Vorabmeldung erwünscht)
Zur Hude 9 • Möhnesee-Günne
Telefon 02924 / 806-0

RISTORANTE VENEZIA
Inh. Rocco Petrovicci
Hauptstraße 28 (Pankratiusplatz)
59519 Möhnesee-Körbecke
Tel.: 02924 - 5728
täglich geöffnet von 11 - 23 Uhr
Wir freuen uns auf Ihren Besuch! ...im von Körbecke!

Das vereinigte Schützenfest

Ehemalige Osthofo und Westhofemarschieren gemeinsam

Die Schützen aus dem Soester Westen und dem Soester Osten haben im letzten Jahr beschlossen, „aus zwei eins zu machen“. Fusion ist das Zauberwort, das längst seinen Schrecken in der ehemaligen „Osthofe“ und der ehemaligen „Westhofe“ verloren hat und sich quer durch die Vereinswelt in alle Richtungen zieht. Hoffnungsvoll schauen die Schützen in die Zukunft und gehen davon aus, dass der gemachte Schritt der richtige ist, wollen die seit Jahrzehnten befreundeten Vereine in den nächsten Jahren unter einem neuen Dach als „Vereinigter Schützenverein zu Soest“ bestehen bleiben.

Das jährliche Schützenfest übrigens findet abwechselnd in geraden Jahren im Schatten des Osthofentores und in ungeraden Jahren im Soester Westen statt. Das Vogelschießen bleibt ein Dauertermin in der Hofe aus dem Westen am Dietrich-Crede-Weg. In diesem Jahr feiern die Schützen ihr Fest vom 19. bis 21. Mai. Nachfolger für das Königspaar Ingo und Andrea Jäcker werden schon am 14. Mai beim Vogelschießen gesucht. Das erste gemeinsame Königs-

paar des „Vereinigten“ finden ab 11 Uhr am Dietrich-Crede-Weg ihre Nachfolger. Grill-Spezialitäten und Kaffee und Waffeln begleiten dabei das Geschehen. Das setzt sich mit dem Frauen nachmittag des Damenzugs der Osthofo und der Frauengruppe der Westhofo am Freitag, 19. Mai, 15 Uhr, mit der Ermittlung der Gänse- und Zeltkönigin fort. Zum Laubholen starten die Schützen um 16 Uhr zu Smits Eichen nach Schwefe, gegen 21. 30 Uhr erfolgt der Fackelzug zum Osthofentor.

Am Festsamstag treten die Schützen um 17 Uhr an. Nach dem Festzug durch die Westhofo stehen Krönung und Festball an. Das Tambourkorps der Feuerwehr wartet beim Wecken in der Osthofo am Sonntag mit einigen Ständchen auf, um 14 Uhr starten die Schützen ab Festplatz, um das Königspaar abzuholen. Der Umzug durch die Westhofo führt auch zum Adolf-Clarenbach-Haus, dort werden die Bewohner besucht. Festansprache und Parade erfolgen um 16 Uhr am Festplatz, der Festball wird von der Tanzband Harry & Co. Begleitet. Neben dem Tambourkorps sorgt auch die Blaskapelle Buderich für flotte Töne.



Die größte Auswahl Westfalens in Braut- u. Abendmode Königinnen- u. Hofstaatkleider
- festliche Herrenanzüge in großer Auswahl -
33415 Verl-Kaunitz • Fürstenstraße 4-8
Tel. (0 52 46) 35 37
Öffnungszeiten:
Mo. bis Fr. 9.00 bis 18.30 Uhr
Sa. 9.00 bis 15.00 Uhr

SICHERHEITSTECHNIK
- Meisterbetrieb - Schließanlagen - mechanische Hausabsicherungen
- Tresore und Tresorservice - Schlüsseldienst - Tür-Notdienst
- KESO - Vertragshändler

KOSTENLOSE BERATUNG - VOR ORT
SOESTER SICHERHEITS-ZENTRALE GMBH
Osthofenstraße 44 • 59494 Soest
Tel. 0 29 21-28 00 • Fax 0 29 21-28 70
montags bis freitags: 8.30 - 18.00 Uhr
samstags: 9.00 - 13.00 Uhr

Abriss oder Sanierung?

Bürger entscheiden am 14. Mai über die Zukunft des Haus des Gastes

Wie steht es um die Zukunft des Haus des Gastes in Möhnesee? Und was passiert mit dem Aldi-Markt, der wegen seiner schlechten Zufahrt für Unmut sorgt in der Gemeinde? Am Tag der Landtagswahl NRW, 14. Mai, wird darüber per Ratsbürgerentscheid* abgestimmt.

Wer sich in dem Ort Körbecke nicht auskennt und den Aldi-Markt sucht, der wird nur nach Nachfragen fündig - oder durch Zufall. Erst am Rewe-Markt angelangt weist ein Schild darauf hin. Aber dass Aldi sich eine Straße weiter oberhalb befindet, ist erst auf den zweiten oder dritten Blick zu erkennen. Wer dann sein Wunschziel erreicht hat, findet vielleicht einen Parkplatz.

Die Parkmöglichkeiten, die um Aldi herum vorhanden sind, kann man beinahe an zwei Händen abzählen. Einige nervt dieser Umstand und sie weichen auf Discounter in anderen Orten aus.

Dass das nicht sein darf, dafür haben sich viele Bürger ausgesprochen, und eine Lösung könnte nun gefunden worden sein. Kurz gesagt: Das Haus des Gastes in der Kuerbiker Straße 1 könnte dem Aldi-Markt weichen; hinzukommen soll dann auch Rossmann. Im Haus des Gastes in der Kuerbiker Straße 1 sind aktuell unter anderem die



Am 14. Mai entscheidet die Gemeinde Möhnesee, ob das Haus des Gastes abgerissen wird. Foto: Schröter

Tourist-Information, der Floh-zirkus und eine Bücherei untergebracht. Musizierende Vereine nutzen bislang die Räumlichkeiten des alten Gebäudes.

Der Rat der Gemeinde Möhnesee hat am 16. Februar entschieden, dass per Ratsbürgerentscheid über die Zukunft des Haus des Gastes abgestimmt wird.

Für den Abriss

Der Gewerbeverein hat sich deutlich für den Abriss ausgesprochen, damit der Ortsteil Körbecke eine wirtschaftlich funktionierende Wirtschaft behalte. Mit dem Umzug des Aldi-Marktes und einem neuen Rossmann würden die Einkaufs-

wege verkürzt und die Kaufkraft im Ort gestärkt. Der Gewerbeverein sagt: „Ense-Bremen und andere ‚zu Tode beruhigten‘ Ortskerne sollten als warnendes Beispiel dienen.“

In den zehn aufgeführten Punkten von Gewerbe-Aktiv-Möhnesee „für den Abriss“ heißt es außerdem: „Eine Gemeinde, die laut IHK-Statistik über eine einzelhandelsrelevante Kaufkraft von 6881 Euro pro Einwohner verfügt, von denen aber nur 2776 Euro im Ort ausgegeben werden, liegt nicht umsonst ganz am Ende des Rankings unter den 26 Gemeinden im IHK-Bezirk. Und das, obwohl sie an Kaufkraft ihrer Einwohner auf Platz 1 liegt.“ Es heißt auch: „Um Kaufkraft im Ort zu halten, muss das Zentrum gestärkt werden, um einen Einkauf der kurzen Wege als Argument für einen Einkauf in der Gemeinde propagieren zu können. Mit einem Discounter auf der grünen Wiese und zunehmenden Leers-

tänden im Ortskern verlöre die Gemeinde deutlich an Attraktivität.

Ein Festhalten am Haus des Gastes mit den dadurch entstehenden dauerhaft hohen Sanierungs-, Instandhaltungs- und Unterhaltskosten für die Gemeinde und für deren Einwohner ein unkalkulierbares Risiko, zumal die dafür bisher ins Spiel gebrachten Kosten aus Sicht vieler Fachleute viel zu niedrig angesetzt sein dürften.“

Gegen den Abriss

„Wir befürchten den durch standardisierte, charakterlose Discounter-Zweckbauten drohenden Verlust unserer regionalen Identität“, heißt es dagegen in einem Rundbrief des Heimatvereins-Möhnesee. Körbecke mit seiner historisch geprägten Struktur und seinen grünen Plätzen verlange eine individuelle Lösung. (ola)

*Ratsbürgerentscheid

Im Gegensatz zum Bürgerbegehren geht die Initiative nicht von den Bürgern, sondern wie in diesem Fall von den Lokalpolitikern aus. Wenn sich der Rat beispielsweise in einer wichtigen kommunalpolitischen Entscheidung nicht einig war oder der Meinung ist, dass das die Rechtmäßigkeit einer Entscheidung erhöht, dann kann der Rat die Bürger zur Abstimmung aufrufen.



Der Aldi-Markt mit seinem aktuell unglücklichem Standort und ein neuer Rossmann könnten in der Kuerbiker Straße 1 zusätzlicher Anziehungspunkt in Körbecke werden. Fotos: Schröter

"Große Preis der Warsteiner"

Verein lädt zum Reitturnier in Niederbergheim vom 5. bis 7. Mai ein



Verschiedene Prüfungen werden beim Reit- und Dressurturnier absolviert. Archivfoto: privat

Große Vorfreude herrscht beim Reit- und Fahrverein Haar-Möhne. Denn von Freitag, 5., bis Sonntag, 7. Mai, steht wieder das alljährliche Reit- und Dressurturnier in Niederbergheim ins Haus.

Einmal im Jahr wird das Reitturnier mit Basis- und Aufbauprüfungen, Prüfungen für den Reiter Nachwuchs sowie Springen bis zur schweren Klasse S* ausgerichtet. Stattfinden wird die Veranstaltung auf dem Loagshof von Familie Langeneke.

Das Turnier startet am Freitagmorgen. Es ist der Tag des jungen Pferdes und des jungen Reiters. Der Turnier-Plan sieht wie folgt aus:

Freitagvormittag: Springpferde A und L; Freitagnachmittag: Springpferde M, E und A Dressur, Reiterwettbewerb.

Samstagvormittag: Springreiterwettbewerb, E-Springen, Springprüfung L; Samstag Nachmittag: Springprüfung M*, Stilspringprüfung M*, Springprüfung S*.

Sonntagvormittag: Stil-

springprüfung A*, Mannschaftspringprüfung A, Springprüfung M**;

Sonntagnachmittag: Qualifikation Warsteiner Reitsportförderung 2017 Stilspringprüfung L, Springprüfung S* für 7-8 jährige Pferde, Großer Preis der Warsteiner Brauerei, Springprüfung S* mit Siegerrunde.

Wer sich zwischendurch stärken möchte, kann dies im Zelt. Denn dort warten an der Kuchentheke eine große Aus-

wahl selbstgebackener Torten und Kuchen, jeden Tag eine andere Suppe aus der Gulaschkanone und noch viele andere Köstlichkeiten. Wer es deftiger mag, kommt am Grillstand Kneper aus Suttrop kulinarisch auf seine Kosten.

An der Weintheke werden Weine aus dem Haus Wieskemper angeboten. An dem Warstein-Getränkewagen gibt es alkoholfreie Getränke sowie frisch gezapftes "Warsteiner".



Kulinarisch dürfte jeder auf seine Kosten kommen. Mit dabei sein wird auch wieder der Warstein-Getränkewagen. Archivfoto: privat

Hendrik Langeneke
 Fachanwalt für Verkehrsrecht
 Spezialist für Pferderecht

Am Haulenbach 57
 Bad Sassendorf
 info@krebs-langeneke.de

Telefon 02921
 590102-0

www.krebs-langeneke.de

Golf spielend lernen...

Sie möchten mit dem Golfspielen beginnen oder haben die Golfschläger sogar schon einmal geschwungen und Gefallen daran gefunden? Dann sind Sie auf der Golfanlage Lippstadt genau richtig. Einen Schnupperkurs und die DGV-Platzerlaubnis ohne Stress auf einer der schönsten Golfanlagen in OWL!

Schnupperkurse
 Diese beliebten Kurse finden sonntags statt. Gruppenunterricht, Preis pro Person **35,- Euro**

Golfkurse zur DGV-Platzerlaubnis
 (Wochenend-Intensiv- oder Wochenkurse) Gruppenunterricht, Preis pro Person **249,- Euro**

Golfclub Lippstadt e.V.
 Wiesenhausweg - Gut Mentzelsfelde, 59555 Lippstadt
 Telefon 02941 810110, Telefax 02941 810114
 www.golfclub-lippstadt.de info@golfclub-lippstadt.de

Drei Bands sorgen für Stimmung

St. Hubertus in Suttrop laden zum Schützenfest vom 25. bis 27. Mai ein

Nicht mehr lange und bei der St. Hubertus Schützenbruderschaft Suttrop geht es bald wieder um die Königswürde. Vom 25. bis 27. Mai steht alles im Zeichen der Schützen.

Los geht es am **Donnerstag, 25. Mai**, um 8.30 Uhr mit dem Schützenhochamt. Der Fröhschoppen und das Konzert mit Musikverein 1980 Suttrop und der Spielvereinigung 1910 Suttrop finden um 11 Uhr statt. Wegen ihrer 25-, 40-, 50-, 60- und 70-jährige Vereinstreue werden die Mitglieder um 12 Uhr geehrt.

Um 15 Uhr heißt es dann für die Schützenbrüder "Antreten". Der Festumzug findet im Anschluss an das Eröffnungskonzert statt. Um 15.30 Uhr werden die Königspaare und der Oberst abgeholt.

Großer Zapfenstreich ist um 17 Uhr. Die Ansprache und Ehrungen folgen um 17.45 Uhr. Bevor das große Fest am Abend

steigt, bringen alle Musikkapellen um 19.30 Uhr ein Ständchen. Los geht es dann um 20 Uhr mit dem Festball und der Partyband Alpenbanditen.

Der **Freitag, 26. Mai**, beginnt um 13.15 Uhr mit dem Antreten in der Halle zum Abholen der Adler bei Brachts. Das Kindervogelschießen findet um 14 Uhr auf dem Schulhof statt. Auf die kleinen Schützenfestbesucher wird hier eine Hüpfburg bereitgestellt.

Um 15 Uhr wird es ernst für die Schützen: Das Abschießen des Adlers der Senioren- und Jungschützen mit Video Live Übertragung, Cafeteria und Ständchen stehen im Veranstaltungsprogramm. Nachdem die neuen Regenten feststehen, wird um 19 Uhr zur Königproklamation in der St. Hubertus Halle eingeladen. Zur großen Schützenparty ab 21 Uhr spielt die Partyband HERB auf.

Die Jungschützenkompanie tritt am **Samstag, 27. Mai**, um

13.30 Uhr bei Leßmanns an. Mit dem Abholen der Jubelkönigspaare und des neuen Königspaars beginnt um 15 Uhr der Festumzug mit Vorbeimarsch an der Kirche um 16.15 Uhr.

Auf ein Ständchen zu Ehren der Jubelpaare dürfen sich die

Schützen um 18 Uhr freuen. Zum Kinder- und Königstanz wird um 18.30 Uhr eingeladen.

Um 20 Uhr sorgt die Tanz- und Partyband RELAX für die passende Stimmung im Zelt. Der Fahnenmarsch ist um 22 Uhr.



Für das Königspaar Ralf Bittner und Barbara Franke-Bittner wird das Nachfolgerpaar gesucht. Foto: St. Hubertus

MALER • MEISTERBETRIEB
 Rexhep Sogojeva

- Malerarbeiten
- Wärmedämmung
- Betoninstandsetzung
- Bodenbeschichtung
- Fassadensanierung

Hardtweg 29
 Warstein-Suttrop
 Tel. 02902/912147
 oder 0176/70867076
 www.mm-rs.de

Wer uns findet, findet uns gut!

bathe & Co. GbR
 Dachdecker-Meisterbetrieb

- Schiefereindeckungen
- Bauklempnerei
- Fassadengestaltung
- Flachdacharbeiten
- Kirchen- u. Kirchturmneueindeckungen
- Reparaturarbeiten

Kreisstraße 30 · 59581 Warstein
 Tel. (0 29 02) 70 12 22 · Fax 86 00 89 · Mobil 0171/19 14 440
 www.bathe-co.de

Viel Spaß beim Suttroper Schützenfest!

Böwe
 Textilpflege
 Seit 1957

Qualität + Service
 Meisterfachbetrieb

Ihre Textilreinigung im Herzen von Soest!
 Wir reinigen fachmännisch auch Ihre Festgarderobe.

Inh. Jörg Thomas • Markt 7 • Soest • Tel. (02921) 13417

SUBARU
 Service

Allen Besuchern viel Spaß beim Schützenfest!

- KFZ-Meisterbetrieb
- Reparaturen aller Art
- AU
- TÜV
- Neufahrzeuge
- Gebrauchtfahrzeuge
- Autogas-Anlagen

Autohaus Malawetsis
 Kallenhardter Str. 1 - Warstein-Suttrop - Tel.: (02902) 58292

Brautmode & Festmode
 Königinnenkleider
 White Princess

Nikolausstraße 11
 33142 Büren
 02951 9375111
 www.whiteprincess.de

- Neu
- Fast neu
- Verleih

Entenrennen zum Spargelsonntag

Einzelhändler der Kernstadt Warstein in die Veranstaltung eingebunden

Den Höhepunkt des Warsteiner Spargelsonntag am 7. Mai bildet wieder das traditionelle Entenrennen. Von überall her kommen Jung und Alt, um das bekannte Spektakel den Massenstart um 17.30 Uhr zu bestaunen und den Spargelsonntag in geselliger Runde am Bullerteich ausklingen zu lassen.

Einmal in der Wäster gelandet, sind die 2.800 blauen Plastiktierchen nicht mehr zu bremsen. Groß und Klein fiebern mit, wenn die Enten gegenseitig die Verfolgung aufnehmen, um für ihre Besitzer einen von der Sparkasse Lippstadt gesponserten Einkaufsgutschein zu ergattern.

Renn-Enten, die unterwegs vom Weg abkommen und zu „verhungern“ drohen, werden durch Helfer der Freiwilligen Feuerwehr Warstein wieder auf den richtigen Kurs gebracht.

Das Ziel ist wieder der Bullerteich. 20 bis 30 Minuten nach dem Start, je nach Fließgeschwindigkeit der Wäster, sollten die ersten Rennenten durchs Ziel schwimmen. Welche

Enten gewonnen haben, erfahren die Besucher direkt im Anschluss an das Rennen am Zieleinlauf Bullerteich. Die Gewinner werden darüber hinaus aber auch schriftlich benachrichtigt.

Ab in die Wäster

Am 7. Mai findet in Warstein wieder der verkaufsoffene Spargelsonntag statt. Die Spargelbauern bieten allen Besuchern beim Spargelfest am Dieploh Spargel zum Verköstigen an.

Für das Rahmenprogramm des Spargelsonntags sorgen verschiedene Vereine und Unternehmen, so veranstalten der Malteser Hilfsdienst, das Deutsche Rote Kreuz, die Feuerwehr, die DLRG, das Krankenhaus und die Polizei ein „Helferfest“ auf dem Marktplatz. Mit einer „Suppenküche“ sorgt der DRK Ortsverband am Glockenspiel in der Dieplohstraße für das leibliche Wohl. Die Warsteiner Verbundgesellschaft stellt „E-Bikes“ aus und es gibt eine „Autoschau“ der Autohäuser zu sehen. Die Kirchengemeinde St. Pankratius bietet Kirchen- und Kirchturmführungen an.

Helferfest

An der Sparkasse bieten die Schützen der Ostkompanie zur Stärkung gegrillte Würstchen und Steaks sowie kühle Getränke an. Das kulinarische Angebot wird von der Abtei Königsmünster mit besonderen Schmankerln ergänzt, die Geschäfte der Werbegemeinschaft öffnen ihre Geschäfte von 13 bis bitt18 Uhr. Dort gibt es auch Spargel-Gutscheine, die sofort bei Spargelbauer Milsman eingelöst werden können. Zum achten Mal präsentiert die Sparkasse ein umfangreiches Angebot lokaler Immobilien. Für das leibliche Wohl und die musikalische Umrahmung am Bullerteich sorgen in bekannter Qualität wieder die Bullerteich-



Baugrundstück am Rabenknapp Wohnbaugrundstück

Dieses rechteckig geschnittene Baugrundstück in Belecke ist sofort verfügbar. Von den voraussichtlichen Erschließungskosten in Höhe von 12.600,- € sind bereits 4.446,00 € bezahlt worden. Straßenbaubeiträge sind z. Zt. nicht geplant. Eine Straßenanliegerbescheinigung liegt vor. Es besteht keine Baupflicht.

Lage: Warstein, Grundstück: 669 m², Sonstiges: Wintergarten
Kaufpreis: 36.795,- € Courtage: 4,76% inkl. ges. MWSt.

Großes Haus mit Gewerbefläche

Mehrfamilienhaus mit Gewerbe
Diese große Immobilie steht im Warsteiner Ortsteil Suttrop. Im OG (130 m²) und DG (101 m²) befinden sich je eine Wohneinheit und im EG eine Gewerbefläche (z. Zt. Gastronomie). Der Kaltmietvertrag beläuft sich z. Zt. auf 8.400,- € pro Jahr. Die Obergeschosswohnung wird vom Eigentümer selbst genutzt. Von dieser Wohnung besteht eine Zuwegung zum Gartenbereich. Balkon, Terrasse und Loggia sind ebenfalls vorhanden. Keller-räume, Garage und sechs PKW-Stellplätze runden das Gesamtbild ab.

Lage: Warstein, Grundstück: 881 m², Baujahr: 1962,
Gewerbefläche: 127 m², Sonstiges: Gartenzuwegung v. OG
Kaufpreis: 169.000,- € Courtage: 4,76% inkl. ges. MWSt.

EnEV: Verbr.-Ausw.: 307,70 kWh/(m² a), EeK: H, Baujahr 1962, Zentralheizung, Primärenergieträger: Gas
Die maßgeschneiderte Finanzierung halten wir für Sie bereit!

Ihre Ansprechpartner für...

...den Raum Lippstadt
Immobilienberater Josef Speckenheuter
☎ 02941 757-236

... den Raum Warstein-Rüthen
Immobilienberater Heinz-Dieter Dilly
☎ 02941 757-222

Wenn's um Geld geht
Sparkasse Lippstadt
www.sparkasse-lippstadt.de
immo@sparkasse-lippstadt.de

Hirschberg blüht auf

Kühle Getränke, nette Gespräche

Hirschberg wird wieder bunt. Der Frühlingsmarkt wird am Sonntag, 21. Mai, von 11 bis 16 Uhr auf dem Rathausplatz ein reichhaltiges Angebot an Blumen und Pflanzen, frischem Obst und Gemüse, Brot, Käse und anderen Produkten aus der Region anbieten.

Rund um die „Initiative Mobilität und Infrastruktur“ bietet die Dorfgemeinschaft ein buntes Programm mit vielen Informationen. Als Teilnehmer der südwestfälischen Projektstudie „Dorf ist Energie(klug)“ entwickelte sich die Arbeits-

gruppe, die nun auch den passenden Rahmen für „Hirschberg blüht auf“ organisieren wird.

Nachdem im Vorjahr im Rahmen des Marktes die neue Ladestation eingeweiht werden konnte, geht es in diesem Jahr etwas ruhiger zu. Organisator Jürgen Richards und seine Mitstreiter garnieren dem üppigen Blumen-Angebot von 10 bis 16 Uhr das passende Umfeld bei. Waffeln und Grillwurst werden dabei den Besuchern ebenso eine willkommene Abwechslung bereiten, wie kühle Getränke und nette Gespräche.



Foto: Manfred Kristmann



Leserfoto

Foto: Manuela Schrewe, Sichtigvor



Schicken Sie uns auch Ihr Lieblingsfoto:
info@fkwverlag.com

Energie ist unsere Sache.

WVG
Warsteiner Verbundgesellschaft
Energie: sicher und wirtschaftlich
www.wvg-energie.de

Unsere nächste Ausgabe erscheint am 31. Mai!
www.fkwverlag.com

KORNHAUS SOEST Heizöl-Diesel
Ihre Ansprechpartner:
Marc Gussen
Tel. 02921 399-74
Philipp Kronwid
Tel. 02921 399-73
www.rwm-eg.de

3CX
Innovating Communications

Bringen Sie ihre Kommunikation in Gang - mit der VoIP-Telefonanlage von 3CX

proffice
ProOffice Document Systemhaus OHG
Hansastraße 24-26 | 59557 Lippstadt
Tel.: 0 29 41 - 28 39 70 (Fax - 50)
document@pro-office.net
www.pro-office.net

Zeitreise in die 70er Jahre

Kultur am Stall: Unvergessene ABBA-Hits



Wo man singt da lass dich ruhig nieder, böse Menschen haben keine Lieder, sagte der deutsche Schriftsteller Johann Gottfried Seume. Auf dem Hof Albersmeier in Lippetal wird Ende Mai gesungen, und zwar für gute Zwecke – von bösen Menschen keine Spur.

Von Mamma Mia über Dancing Queen bis Waterloo – selbst die Jüngeren können wenigstens einen dieser Musiktitel singen, pfeifen oder auf dem Lenkrad mit

klopfen. Unvergessene ABBA-Hits erklingen am 27. Mai auf dem Hof Albersmeier in Lippetal. Dieses Jahr schicken die Veranstalter, die Interessengemeinschaft Kultur am Stall (www.kultur-am-stall.de), die Zuhörer mit Songs der schwedischen Popgruppe auf eine Zeitreise in die 70er-Jahre. Das Open-Air Benefizkonzert unterstützt zum zweiten Mal nach 2015 die Lippetaler Afrika-Projekte Anidaso und Kilueka.

Hoftag

Einen Tag später, am 28. Mai, fin-

det der Hoftag mit Produkten von landwirtschaftlichen Unternehmen der Region und einer Trecker-Oldtimerschau statt. Während eines musikalischen Frühschoppens informieren sich die Verbraucher, wie sie von der Landwirtschaft und umgekehrt, wie die Landwirtschaft von ihnen, direkt oder indirekt profitiert. Das Landwirtsehepaar Marianne und Klaus Albersmeier stellen ihren Hof für diesen Event zur Verfügung und organisieren die Veranstaltung.

Frühschoppen

„Spiel keinen alten Scheiß“, empfiehlt das SkaS-Palastorchester, unterstützt vom Spielmannszug Oestinghausen und vom Gemischten Chor Cäcilia Hultrop, für den Frühschoppen am Sonntag ab 11 Uhr. „Neben der Kultur und der Unterstützung der Afrika-Projekte ist es uns ein wichtiges Anliegen, auf diesem Weg das Image der Landwirt-

schaft zu fördern“, beschreiben sie ihre Ziele. „Die Verbraucher sollen wissen, wo ihr Essen herkommt. Durch ihr Kaufverhalten beeinflussen sie, wie die Lebensmittel produziert werden. Dafür müssen sie informiert sein. Hierzu soll unser Event beitragen.“ An zahlreichen Ständen werden Spieß- und Grillbraten, Flammkuchen, Käse, Gewürzgurken, Honig, besondere Gerichte aus dem örtlichen Gasthof und vieles mehr angeboten. Also werden Ende Mai ABBA, Swing-Jazz- und Chormusik erklingen und den Besuchern neben musikalischen und kulinarischen Highlights auch jede Menge Informationen zur Landwirtschaft geboten. Die Menschen in der Region können ganz beruhigt sein, denn Johann Tickets unter www.hellwegticket.de oder in den Sparkassen und Vorverkaufsstellen im Kreis Soest.

Nostalgie und Kurparknatur

Bad Sassendorf mit 100 Oldtimern

„Mobilität und klassische Eleganz“ dafür steht die beliebte Bad Sassendorf Classic, die am Sonntag, 21. Mai zum 19. Mal stattfindet. 100 Fahrzeuge bis Baujahr 1977 werden erwartet. Um 8 Uhr beginnt die Veranstaltung mit der Einfahrt der Fahrzeuge in den Bad Sassendorfer Kurpark. Ab 9 Uhr rollen die wunderschönen Autos einzeln über die Rampe, werden dem Publikum fachkundig präsentiert und starten im Anschluss ihre 130 Kilometer lange Rundfahrt in Sauerland.

Unterwegs an den Stationen sammeln die Fahrzeugbesitzer wichtige Punkte beim Lösen kniffliger Aufgaben. Dort müssen sie ihre fahrerischen sowie ihre geistigen Fähigkeiten unter Beweis stellen. Denn bei der Siegerwahl am Ende der Bad Sassendorf Classic ist nicht allein die Schönheit des Fahrzeugs, sondern vor allem das Können und Wissen der Fahrer entscheidend. Begleitet wird die Oldtimer-Ausfahrt von einigen Gästen, die sich einen Platz in dem historischen Omnibus, bekannt aus der WDR-Sendung

„Land und Lecker – die Landfrauen“, gesichert haben, um die Rallye-Strecke mit abzufahren und allen „Prüfungen“ beizuwohnen.

Kurparkfest

In Bad Sassendorf verkürzt den Besuchern ein fröhliches Fest im Kurpark die Zeit bis zur Rückkehr der Ausflügler. An verschiedenen gastronomischen Ständen werden deftige Leckerbissen und kühle Getränke, nachmittags duftender Kaffee und leckerer Kuchen angeboten. Und über allen schwebt Musik: Ab 11 Uhr unterhalten Drehorgelspieler mit einem bunten musikalischen Potpourri. Von 14 bis 16 Uhr ertönen die Alphörner der „Haarstrang-Alphornisten“ und ab 15 Uhr erfreut die bekannte Band „Kabellos“ mit ihrem umfangreichen Repertoire und mobilen Acts. Gegen 14.30 Uhr kehren die ersten Oldtimer nach Bad Sassendorf zurück und präsentieren sich noch einmal vor der malerischen Kulisse des Kurparks. Um 17 Uhr findet die Siegerehrung statt. Den Erst-, Zweit- und Drittplatzierten winken attraktive Preise.



Bühne frei für junge Künstler

Künstlerpicknicks im Kurpark

„Kunst & Genuss“ ist das Motto des Künstlerpicknicks, das am Samstag, 24. Juni und Sonntag, 25. Juni in Bad Sassendorf stattfindet. Auf der Bühne am „Platz Nass“ gibt es an beiden Tagen Live-Musik. Am Sonntag steht beim Open-Air-Musikwettbewerb „Bühne frei für junge Künstler“ der Nachwuchs (von 12 bis max. 30 Jahre) im Mittelpunkt.

Dieser Musikwettbewerb richtet sich an musikbegeisterte Jugendliche und junge Erwachsene im Alter von 12 bis 30 Jahren. Für die Teilnahme ist das Leistungsniveau von fortgeschrittenen Schülern, Amateuren oder Musikstudenten erforderlich.

In insgesamt vier Wertungskategorien können die jungen

Künstler ihr Talent unter Beweis stellen und haben damit die Chance auf attraktive Geldpreise im Gesamtwert von 2.500 Euro, die von der Sparkasse Soest gestiftet werden: Ausgeschrieben sind folgende Bewerbe: Solowerbung Klassik (alle Instrumente + Stilrichtungen / alleine oder mit Begleitung); Solowerbung Populärmusik (alle Instrumente + Stilrichtungen / alleine oder mit Begleitung); Ensemblewertung Klassik (Trio bis Dezett) und Combowerbung Populärmusik (drei bis zehn Mitwirkende).

Die Teilnahmebedingungen, das Anmeldeformular und ein Flyer zu der Veranstaltung können unter www.tuk-badsassendorf.de/musikwettbewerb heruntergeladen werden. Anmeldeschluss ist der 12. Mai.



Autositze voller Kreativität

Handwerkstechnik formt Unikate

Gutes Sitzen kann zur Leidenschaft werden. Das gilt insbesondere auch im Automobil.

Freunde von Komfort und Sitzbegehagen können sich neben der Ausstattung von der Stange auch ein besonderes Vergnügen leisten: Die Autosattlerei Soest, ein Tochterunternehmen der Soester Firma „Gerpold Sitzsysteme“ bietet ganz besondere Ausstattungsvarianten an: Egal, ob der aktuelle Flitzer „bequemer gelegt“ werden soll, oder ob es gilt, einen Young- oder Oldtimer wieder in Schuss zu bringen: das Fachunternehmen definiert mit handwerklicher Kreativität und breiter Materialpalette das Thema Sitzen neu. Design und Qualität dominieren die Produkte der Fach-

werkstatt, die den Wünschen der Kundschaft Leben und Perfektion einhaucht und Autositze quasi zum Unikat macht. Der Blick in die Kreativabteilung der Autosattlerei wird in diesen Tagen auch an historischer Soester Stätte möglich. Beim Bördetag werden am 13. und 14. Mai am Schweinemarkt Nutzfahrzeugsitze, Sitze aus dem maritimen Bereich, und Sonderanfertigungen ebenso präsentiert wie Airbrush-Kreationen und das Punzieren von Leder.

3. AUTO-TREFF
Oldtimer · Youngtimer
Autoliebhaber

25. Juni 2017
ab 11.00 Uhr

Parkplatz · Hotel am Wall
59494 Soest
Dasselwall 19

AUTOSATTLEREI SOEST

www.autosattlerei-soest.de



– Anzeige –

Musik und Lebensfreude

Italienisch in der Kulturscheune

Italienische Musik und Lebensfreude ziehen ein in die Bad Sassendorfer Kulturscheune, wenn am Freitag, 26. Mai, das Duo „Gondolieri“ die Bühne betritt. Sängerin Floriana Di

Luca glänzt als „Primadonna Assoluta“ und stellt gemeinsam mit ihrem Partner an der Gitarre eine außergewöhnliche Mischung italienischer Musik vor, quer durch die Genres, von Pop über Schlager bis zur Oper

Auf dem Programm stehen Titel wie: La donna è mobile, Che Sarà, O Sole Mio, Marina, Felicità, Mamma Maria, Azzurro, L'Italiano, That's Amore, Volare, La pulce d'acqua, Bello e Impossibile, Più bella Cosa und vieles mehr. Tickets für das Konzert gibt es im Vorverkauf und an der Abendkasse.



Foto: Jürgen Lesker

40 Jahre Börde Königin

Majestätentreffen mit Geburtstagskaffee und Bördetags-Corso

Der Soester Bördetag steht in diesem Jahr am 13. und 14. Mai unter ganz besonderen Vorzeichen: Zum 40. Mal wird eine Börde Königin in ihr Amt eingeführt. Aus Anlass dieses „runden Geburtstages“ werden besondere Gäste erwartet, nämlich weitere Königinnen, die Produkte oder touristische Regionen repräsentieren und sich im Rahmen eines Festumzuges die Ehre geben.

Die weiteste Anreise nimmt die Bergwiesenkönigin aus Pfronten auf sich. Ihre Heimat liegt im Allgäu in den bayerischen Alpen. Weite Anreisewege nehmen die Heidekönigin aus Schneverdingen, der Möhrenkönig aus dem Heilbad Heiligenstadt, die Deutsche Hutkönigin aus Lindenberg im Allgäu, die Probsteier Kornkönigin nebst Prinzessin aus Schleswig Holstein und die Eiskönigin aus Artern in Niedersachsen auf sich.

Eisprinzessin kommt

Vor genau 40 Jahren war die erste Repräsentantin an der Seite des Bürgermeisters unterwegs. Ein guter Grund also, mit dem Soester Bördetag dieses Jubiläum gebüh-

rend zu feiern. Bei einem öffentlichen Geburtstags-Kaffeeeklatsch der Majestäten am Samstag mit königlicher Autogrammstunde, haben die Bördetagsbesucher zwei Stunden lang die Möglichkeit, die Königinnen auch persönlich kennenzulernen. Am Bördetag-Samstag können Besucher ab 15 Uhr im Betten-Café der Meckinghauser Dorfgemeinschaft im Garten der Teichmühle bei Kaffee und Kuchen ins direkte Gespräch mit den Teilnehmerinnen des Königinnentreffens kommen. Dafür wird an der Teichmühle eigens ein Zelt aufgebaut, Besucher dürfen sich dann unter die Majestäten mischen, bei einer Tasse Kaffee und einem Stück frisch gebackenen Landfrauen-Kuchen ins direkte Gespräch mit ihnen kommen und die Gelegenheit, alle Repräsentanten und Repräsentantinnen gesammelt an einem Ort anzutreffen, nutzen, um auf Autogramm-Jagd zu gehen.

Betten-Café

Um dieses Ereignis gebührend zu begehen, kredenzt die neue Repräsentantin gemeinsam mit dem Jägerken von Soest und der Wirtschaft und Marketing Soest GmbH - so lange der Vor-

rat reicht - am Bördetags-Samstag, 13. Mai, allen Besuchern direkt im Anschluss an ihre offizielle Amtsübernahme um 11.30 Uhr auf der Bördetags-Bühne auf dem Soester Marktplatz kostenlos ein Stück Geburtstagskuchen. Für Kinder gibt es neben der Bühne außerdem kostenfrei Pappkrönchen für kleine „Börde-Prinzessinnen“ sowie Fähnchen für „Nachwuchs-Jägerken“. Natürlich sind auch alle Erwachsenen eingeladen sich ein Fähnchen abzuholen um ihrer „Jubiläum-Königin“ damit bei ihrem Amtsantritt auf dem Marktplatz einen königlichen Empfang zu bereiten. Begleitet unterstützt wird die neue Repräsentantin bei ihrem ersten öffentlichen Auftritt neben dem Jägerken von Soest von einigen ihrer Amtsvorgängerinnen, ehemaligen Jägerken und Mitgliedern des Vereins der Markentenderinnen und Landsknechte sowie der Soester Stadtwache, die sich inzwischen sozusagen zur „Leibgarde der Königin“ entwickelt hat. Auch die Antwerper Stadttrommler haben sich angekündigt und werden den Einzug der Börde Königin und ihrer Entourage in ihren rot-weißen Uniformen musikalisch begleiten.

Aus der näheren Umgebung haben sich Graf Bernhard aus Lippstadt, die Briloner Waldfee, der Maxi aus Hamm, das Rühthener Haarmännchen, die Bad Sassendorfer Salzprinzessin und die Werler Salzkönigin angekündigt.



Freuen sich einen schönen Bördetag: Die Organisatoren von Soest Marketing. Foto: Häken

Wir Lieben Events und Gastronomie

WGS
Westfälischer Gastronomie Service

Getränke **Brechtken**

Wir haben etwas gegen Durst!

Getränke ▲ Logistik ▲ Veranstaltungen

WGS GmbH & Co. KG | Standort Getränke Brechtken

Overweg 11 • 59494 Soest • Tel. 02921 96 60-0

www.w-gs.de

Kuchen für Alle

Höhepunkt wird dann am Sonntag um 14 Uhr ein Festumzug der Majestäten und weiterer Symbolfiguren in der Altstadt sein. Die frisch gekrönte 40. Soester Börde Königin - so viel darf schon verraten werden - wird in der aufwändigen Hochzeitskutsche der Warsteiner Brauerei vorfahren.

Gefahren werden die rund 50 Repräsentanten auf Oldtimer-Trecker der Treckerfreunde Schwefe sowie in Cabrios des Autohauses Max Moritz Soest. Auch einige Privatpersonen haben sich bereit erklärt, am Muttertags-Sonntag ihre „Schätzchen“ aus der Garage zu holen um am Umzug teilzunehmen.

Vom Startpunkt an der Stadthalle aus zieht sich der Zugweg über die Jakobstraße, Marktstra-

ße und Puppenstraße weiter über den Potsdamer Platz und die Rathausstraße und endet schließlich am Markt, wo alle Majestäten im Rahmen einer Moderation vorgestellt werden und noch einmal zusammen auf die Bühne kommen.

Pferde und Musik

Musikalisch begleitet wird der Umzug vom Stedelijk Orchester St. Antonius aus dem niederländischen Weert, der Kulturgruppe der Heidekönigin Schneverdingen und den Antwerper Stadttrommlern. Auch die Soester Mittelalterfreunde haben ihre Teilnahme samt Pferden, Musikern, Tänzern und gerüsteten Rittern angekündigt und werden einen kleinen Vorgeschmack auf die Soester Fehde bieten.



Heilpraktikerschule Westfalen

Das Ausbildungszentrum für ganzheitliche Medizin und gesunde Lebensführung in Hamm, NRW

Heilpraktiker - Heilpraktiker für Physiotherapie
Heilpraktiker für Psychotherapie - Psych. Berater / Coach
Fachausbildungen und Seminare

Informationen und Termine auf unserer Homepage

Heilpraktikerschule Westfalen, Tanja Plattfaut
Heessener Dorfstr. 28, 59073 Hamm
Tel.: 02381-925000, Fax: 02381-925005
info@heilpraktikerschule-westfalen.de

www.heilpraktikerschule-westfalen.de

Gaststätte

Warsteiner Stuben

JAKOBSTRASSE 12 | SOEST
TEL. 0 29 21 / 22 33

WARSTEINER

Frittiertes Eis und Wurst am Spieß

Streetfood und Foodtrucks bieten Köstlichkeiten

Erstmals bieten in diesem Jahr an beiden Tagen Streetfood Gourmets ihre Schlemmerprodukte an. An rund 20 Ständen, Garküchen und Foodtrucks gibt es dann „Essen to Go“ von der besonders kreativen und etwas anderen Art. Da werden Burger-Kreationen ebenso geboten wie frittiertes Eis, Bratwurst-Deluxe, Wurst am Spieß, Pulled Pork, südafrikanische Edelhappen und asiatische Köstlichkeiten. „Regional und Bio“ verspricht Organisator Fabian Hofmann. Eine Kaffee-Lounge und edle Bier-Kreationen runden das Angebot ab.

Viel Musik

Darüber hinaus liefern zahlreiche Stände mit Kunsthandwerk, Präsentations- und Verkaufsstände sowie einer Oldtimerausstellung reichlich Gelegenheit zum Bummeln und Stöbern - und das alles vor der prachtvollen mittelalterlichen Kulisse der Soester Altstadt. Ein buntes Unterhaltungsprogramm auf drei Bühnen sorgt für stimmungsvolle Unterhaltung, von launigem Jazz, über Partymusik, Chorgesang bis hin zu den unterschiedlichsten

Tanzvorführungen.

Der Bördetagssonntag bietet wieder Zeit, nach Herzenslust durch die Fußgängerzone und die schönen Einkaufsstrassen zu bummeln oder auf Schnäppchenjagd zu gehen. Viele Kaufleute beteiligen sich mit Sonderaktionen.

Junge Besucher

Wie immer ist der Theodor-Heuss-Park auch in diesem Jahr wieder Treffpunkt für die jüngeren Besucher. Neben der Pfadfindergruppe Soest Stamm Königstiger, die am Ufer des Großen Teiches mit Spiel- und Spaßangeboten - unter anderem dem beliebten Bungee-Trampolin, für Wohlfühlklima sorgt, können sich die Kleinen diesmal auf Fun-Bubbles freuen. Hierbei handelt es sich um Plastikkugeln, in die man hineinklettern und in denen man in einem Wasserbassin herumtollen kann. Darüber hinaus bietet vor dem Park eine 15 Meter lange Ritterburg pures Hüpfvergnügen.

Und wer darüber hinaus die Stadt etwas genauer kennen lernen möchte, kann bei einer Altstadtführung am Samstag oder Sonntag auf Entdeckungsreise gehen.

www.fkwverlag.com

KUNSTHANDLUNG STREITER

Bilder- u. Rahmenflohmarkt im Grandweg

Öffnungszeiten:

Mo-Fr	9.00 - 18.30
Sa	9.00 - 16.00

Grandweg 15 • 59494 Soest
Tel.: 02921/13956 • Fax: 02921/31299
www.kunsthandlung-streiter.de

Grafiken
Kunstdrucke
Gemälde
Bilderrahmen
Einrahmungen
Vergoldungen
Restaurierungen

Alternative Suche nach Hilfe

Schulmedizin oder klassische Naturheilverfahren?

Viele Menschen kennen die Symptome aus leidvoller Erfahrung: Niesen, Juckreiz, tränende Augen, Schniefnase. Allergien zählen zu den Volkskrankheiten, in Deutschland dürfte es laut Deutschem Allergiker- und Asthmabund rund 30 Millionen Betroffene geben.

Gerade zur warmen Jahreszeit ist Hochsaison. Spitzenreiter im Allergieranking ist der Heuschnupfen. Millionen Menschen leiden in Deutschland aber auch unter chronischen Schmerzen, die ihre Lebensqualität stark einschränken. Bei der Therapie setzt die Schulmedizin in der Regel auf moderne Medikamente. Doch nicht immer zeigen diese den gewünschten Erfolg. Als Alternative bieten sich auch klassische Naturheilverfahren an. Die Behandlung kann vielseitig sein und beinhaltet neben der Pflanzenheilkunde Elemente der Ernährungstherapie, Bewegungstherapie, Hydrotherapie und Ordnungstherapie.

Eigenbluttherapie Erfolge werden mit der Eigenbluttherapie erzielt, bei der aus einer Vene Blut entnommen und dieses anschließend dem Körper wieder zurückgeführt wird. Die Eigenbluttherapie hat auch positive Auswirkungen auf andere Krankheitsbilder, die eng mit unserem Immunsystem

in Verbindung stehen.

Chinesische Medizin Die Traditionelle Chinesische Medizin beinhaltet die Therapieformen der Akupunktur, Kräuterheilkunde, chinesischen Diätetik, Qigong, Tai-Chi und Tuina. Ziel der Behandlung ist es, den freien Fluss der Energie (Qi) des Menschen wiederherzustellen, und ihm eine gesunde Lebensweise im Einklang mit Natur und Umwelt nahebringen.

Ernährung Gerade bei entzündlichen Erkrankungen wie Rheuma verbucht auch die Schulmedizin Erfolge mit basischer Ernährung. Eine basische Ernährung sollte zu 80 Prozent aus möglichst unverarbeiteten pflanzlichen Lebensmitteln bestehen. In Maßen sind Milchprodukte, Eier, Fisch und möglichst weißes Fleisch erlaubt. Als Getränke sollten stilles Wasser und Kräutertees Gewohntes wie Kaffee, Schwarztee, Softdrinks und Alkohol ersetzen. Regelmäßige Bewegung und basische Bäder und Fußbäder unterstützen die gesunde Balance des Säure-Basen-Haushalts.

Wenn Obst keine Option ist Der tägliche Verzehr von Obst und Milchprodukten gehört zu einer vollwertigen Ernährung, wie sie von der Deutschen Ge-



Leichte Beschwerden lassen sich häufig mit freiverkäuflichen Arzneien in Schach halten. Foto: djd/LINDA Apotheken/Igor Link/Fotolia

sellschaft für Ernährung (DGE) empfohlen wird. Doch immer mehr Menschen fühlen sich nach dem vermeintlich gesunden Genuss gar nicht wohl. Völlegefühl, Bauchschmerzen, Blähungen, sogar Übelkeit und Durchfall können auftreten. Experten füh-

ren diese Beschwerden auf Lebensmittelunverträglichkeiten zurück. Unverträglichkeiten und Allergien können auch durch Zucker, Weizenmehl, Milchprodukte und Nüssen ausgelöst werden. Betroffene sollten diese Stoffe unbedingt meiden. (eb/djd/ akz-o)



Klassische Naturheilverfahren
Eigenblut- und Infusionstherapie
Akupunktur und Neuraltherapie
Burnout-Beratung

Naturheilpraxis
Kathleen Tjtgat-Haarmann
Heilpraktikerin / Mentorin

Brückenstraße 10a
59519 Mohnesee
Telefon: 02924-8516773



Welver

Hilfe für Freundeskreis Eilmser Wald

Rathaus-Mitarbeiter fördern Anschaffung einer Tischtennisplatte

Im Rahmen einer internen Feier des Fachbereichs 3 „Gemeindeentwicklung“ bei der Gemeindeverwaltung Welver konnten aus einer Versteigerung 250 Euro erwirtschaftet werden. Schnell stand für die Mitarbeiter des Rathauses fest, dass dieser Betrag gespendet werden soll.

Stellvertretend für alle Kolleginnen und Kollegen aus dem Fachbereich übergab Frauke Niedermeier symbolisch einen Scheck in Höhe an den Vorsitzenden vom Freundeskreis, Uli Jungen. „Wir würden den Betrag gern als Grundlage für die Anschaffung einer witterungsbeständigen Tischtennisplatte aus Beton verwenden“, führt der Vorsitzende aus. Tischtennis ist gerade in den Sommermonaten eine beliebte Abwechslung im Alltag. Im Namen des Freundeskreises bedankt sich Uli Jungen bei allen Mitarbeitern des Fachbereiches für die freundliche Unterstützung.

Der „Freundeskreis Eilmser Wald e.V.“ ist ein gemeinnütziger Verein, der sich um die Belange der Flüchtlinge in der Gemeinde Welver kümmert. Sein Augenmerk liegt auf der Flüchtlingsun-

terkunft im Eilmser Wald. Zudem gibt es noch die „Aktionsgruppe Flüchtlingshilfe Welver“. Diese versteht sich als ein unabhängiger, überkonfessioneller und unparteilicher Zusammenschluss von Privatpersonen aus der Gemeinde Welver.

Flüchtlinge sind in der Gemeinde derzeit in einigen dezentralen Wohnungen und in der ehemaligen Hauptschule in Meyerich und im ehemaligen Internat der Blindenschule Soest im Eilmser Wald untergebracht. Die abseits gelegene Unterkunft wird als Flüchtlingsheim bereits seit einigen Jahren genutzt. Allerdings ist die Anzahl der Bewohner aufgrund der aktuellen Situation zwischenzeitlich um ungefähr 100 Personen angestiegen.

Die ehrenamtliche Unterstützung für Flüchtlinge hat sich in einem kleinen Verein organisiert. Der Vereinsname lautet „Freundeskreis Eilmser Wald e.V.“, er hat derzeit etwa 25 Mitglieder. Der Verein kümmert sich z.B. um Sprachkurse vor Ort, Arzt-, Behörden- und Ämterbegleitung, Begleitung in Asylverfahren, Einkaufsfahrten, Beschaffung und Reparatur von Fahrrädern, Angebote für Kinder, Nähkurs für Frauen.



Horoskop für Mai



Widder 21.3. - 20.4. Im Job heißt es in diesem Frühlingsmonat, sich ganz besonders anzustrengen, wenn Sie auf der Karriereleiter ein paar Sprossen hinaufklettern wollen. Halten Sie sich deshalb nicht allzu lange an einer einzigen Arbeit auf, in den kommenden Wochen ist nämlich flexibles Handeln Trumpf. Setzen Sie bitte zusätzlich auch auf Schnelligkeit.



Stier 21.4. - 21.5. Das zweite Maiwochenende hält besonders glückliche Stunden in Sachen Liebe und Geselligkeit für Sie bereit. Genießen Sie es und verschieben Sie lästige Pflichten. Überlegen Sie in der dritten Maiwoche, wem Sie eine Freude bereiten könnten. In der übrigen Zeit wird sich nicht viel ereignen, auch nicht an Ihrem Arbeitsplatz.



Zwillinge 22.5. - 21.6. Unbewusst haben Sie eine große Verantwortung auf sich genommen, aber Ihr Optimismus bahnt Ihnen den Weg, so dass Sie enorme Fortschritte in der gewählten Richtung machen. Gegen Ende der zweiten Monatshälfte ist mit Unstimmigkeiten im häuslichen Bereich zu rechnen. Lassen Sie sich auf keinen ernsteren Streit ein.



Krebs 22.6. - 22.7. Wenn Sie meinen, dass es mit Ihrem Projekt in bewährter Weise nicht weitergeht, sollten Sie sich an etwas Neues heranwagen, aber nicht auch noch versuchen, anderen Ihre Ideen aufzuzwingen, vor allem dem Partner nicht. Solche Vorgehensweisen schaden der Beziehung erheblich. Hier sollten Sie lieber die Verwöhntour fahren.



Löwe 23.7. - 23.8. Sie haben in den kommenden Wochen ganz schön viel zu erledigen und brauchen einen straff organisierten Terminkalender. Bei Ihrer Planung sollten Sie aber auch Ihren Partner mit einzubeziehen. Wenn Sie ihn bei allem außen vor lassen, wird er am Ende nämlich noch eingeschnappt sein. Halten Sie deshalb die Wochenenden frei.



Jungfrau 24.8. - 23.9. Sie glauben, im Leben alleine zurechtzukommen und niemanden zu brauchen, auch Ihren Partner nicht. Grenzen Sie sich in Liebesdingen nicht zu sehr ab. Gehen Sie, besonders in der Monatsmitte, offen auf Ihren Partner zu, vor allem, wenn es was zu klären gibt. Singles sollten sich ihre Sehnsüchte eingestehen und aktiv werden.



Waage 24.9. - 23.10. In der Liebe geht es jetzt in diesem Wonnemonat um die Äußerungen Ihrer Wünsche. Wenn Sie sich eine Strategie zu rechtlegen, um Ihre angetraute Hälfte zu überraschen, gelingt es Ihnen, alle für Ihren Plan zu gewinnen, die zusätzlich zum Gelingen beitragen könnten. Ganz bestimmt wird etwas Großes dabei herauskommen.



Skorpion 24.10. - 22.11. Wenn Sie in Ihrer Freizeit unbedingt an Ihren Job denken müssen anstatt die Frühlingssonne zu genießen, sollten Sie Ihre guten Ideen unbedingt schriftlich festhalten. So geht nichts verloren und Sie haben mehr Zeit für anderes. Vor allem bleibt Ihr Kopf dann frei und muss nicht vor lauter umherschwirrenden Gedanken zu machen.



Schütze 23.11. - 21.12. Auch wenn die Neugier Sie in den ersten Maiwochen plagt, sollten Sie nicht auf eine Entscheidung bestehen, die noch nicht ausgereift ist. Wenn Ihr Partner von Schmutzeinheiten nichts wissen will, ist Ihre Fantasie gefordert. Greifen Sie mal wieder tief in Ihre Trickkiste und sorgen Sie für ausgelassene Abwechslung in Ihrer Beziehung.



Steinbock 22.12. - 20.1. Ihrem Charme kann in diesen Frühlingswochen wirklich niemand widerstehen. Wer als Single lebt, wird sich wahrscheinlich zwischen mehreren Partnern entscheiden müssen. Die Lieerten sollten das unterlassen. Sie sollten sich lieber daran machen, ihre bestehende Beziehung neu zu beleben. Möglichkeiten gibt es genügend.



Wassermann 21.1. - 19.2. Ihre Verbindlichkeit ist schlichter Direkthilfe gewichen. In der ersten Monatshälfte haben Sie das Gefühl, dass nun lange genug um den heißen Brei herumgeredet wurde und dass jetzt der Zeitpunkt zum Handeln ist. Die restlichen Wochen des Mai verlaufen aber ohne größere Zwischenfälle, was nicht besonders schlimm ist.



Fische 20.2. - 20.3. Für Abenteuer ist der Mai trotz bester Tendenzen kein guter Zeitpunkt. Sie haben in diesen Wochen einige andere Dinge zu erledigen, die weitaus wichtiger sind. Wenn Sie Liebeskämpfe mit Ihrer besseren Hälfte vermeiden wollen, sollten Sie in Ihrer freien Zeit unbedingt daheim für gemütliche und romantische Stunden sorgen.

Gesundes Radfahren

„Radwochen“ feiern in Bad Sassendorf Premiere

Sich bewegen und für die Gesundheit etwas Gutes tun, ohne zu große Anstrengungen, dafür steht „Radfahren rund um Bad Sassendorf“. Die Region rund um das westfälische Moor- und Soleheilbad zeichnet sich durch ihre weitgehend ebene und doch abwechslungsreiche, Landschaft aus und bietet die idealen Voraussetzungen für genussvolle Radtouren.

Erstmals werden vom 8. bis 13. Mai sowie vom 21. bis 26. August die Bad Sassendorfer Radwochen angeboten. Gäste und Bürger sind hier gleichermaßen angesprochen. Gemeinsam mit Gleichgesinnten Wissenswertes zum gesunden Radfahren und individuelle Tipps erhalten sowie landschaftliche und kulturhistorische Highlights in der Region rund um Bad Sassendorf

„erfahren“ und erleben, sind Ziele der Radwochen.

Den Auftakt bildet am Montag, 8. Mai bzw. 21. August, der Vortrag „Radfahren – gesundheitliche Aspekte und Risiken“ im Tagungs- und Kongresszentrum. Referent Martin J.M. Bauer, Leitender Arzt der Klinik Quellenhof, beleuchtet, warum Radfahren so gesund für den menschlichen Organismus ist und worauf dabei im Speziellen zu achten ist und steht für Fragen zur Verfügung. Auch Ernährung und die richtige Ausrüstung spielen dabei eine wichtige Rolle.

Neben dem Vortrag werden an den darauffolgenden Tagen drei geführte Radtouren angeboten. Die erste Tour startet am Dienstag, 9. Mai bzw. 22. August um 9.30 Uhr an der Gäste-Information (Haus des Gastes). Sie führt über die Hellweg Radio-

Bäderoute zunächst nach Bad Waldliesborn und weiter nach Lippstadt.

Die zweite Tour startet am Donnerstag, 11. Mai bzw. 24. August ebenfalls um 9.30 Uhr an der Gäste-Information. Sie führt zum Möhnesee, wo zunächst ein Stopp an der neuen Seetreppe geplant ist. Dann geht es am Möhneufer weiter bis zur Sperrmauer und rauf aufs Schiff



Rund um Soest führt die dritte Tour. Sie wird am Freitag, 12. Mai bzw. 25. August angeboten und startet um 10 Uhr an der Gäste-Information. Um 11 Uhr ist eine 90-minütige Stadtführung durch die historische Altstadt geplant. Für die geführten Radtouren ist eine Anmeldung erforderlich bei der Gäste-Information unter Tel. 02921-5014811 oder info@badsassendorf.de.

Paradies für Fahrradfreunde

Tolle Qualität, bester Service und noch mehr Auswahl

Angefangen hat alles als kleine Garagenwerkstatt. Heute, fast sieben Jahre später, ist „Die (ehemals) kleine Radwerkstatt“ durch die Übernahme eines Ladlokals direkt nebenan gewachsen und bietet jetzt auf einer Fläche von 130 Quadratmetern alles, was das Radfahrerherz begehrt.

Bei Zweirad Lülff, mit Inhaber Bernhard Lülff und seinem Team, werden nicht nur neue Räder etlicher Top-Marken angeboten, es werden auch Gebrauchte wieder „auf Vordermann“ gebracht. „Bis aus Gevelsberg, dem Sauerland, Beckum, Ahlen, Potsdam und sogar von Helgoland kommen unsere Kunden“, so Inhaber Bernhard Lülff. Angeboten werden unter anderem Fahrradzubehör, Dienstleis-

stungen rund um das Rad sowie Markenräder, mit Schwerpunkt auf Hollandräder von „Batavus“ und „Cortina“. Im herkömmlichen Fahrradsektor baut Bernhard Lülff auf die Qualität der Marken „Green’s“, „BBF“ und „Victoria“. Im E-Bike Bereich sind alle namhaften Antriebskomponenten erhältlich; sei es nun Bosch, Shimano, Yamaha, TranzX, ION, Panasonic sowie weiterer Hersteller. Original



Beach Cruiser von „Electra“, sowie Cross- und Mountainbikes von „Conway“ sowie Falträder von „Tern“, Kompakträder der Marke „I:ZY“ sowie Jugend- und Kinderäder. In Kürze gehören auch Liegeräder des Herstellers HP Velotechnik zum Angebot. Ein Paradies für Fahrradfreunde, wo bei der genauso freundlichen wie kompetenten Beratung die Entscheidung zum neuen Rad nicht schwer fällt.



Zweirad Lülff
"Die Kleine Radwerkstatt"

Öffnungszeiten
Montag bis Freitag:
09:00-12:30 u. 14:00-18:00 Uhr
Samstag: 09:00-13:00 Uhr

Inh. Bernhard Lülff
Alte Salzstr. 32 · 59069 Hamm
Telefon: 023 85 70 90 300
info@die-kleine-radwerkstatt.de
www.die-kleine-radwerkstatt.de

© F.K.W. Verlag

Red Bowl
AM BAHNHOF / IM CITY CENTER SOEST

MI 14. JUNI
(VOR FRÖHLEICHNAM)
EINLASS AB 18 JAHREN

SOMMER SCHLAGERPARTY LIVE
MIT SHOOTING STAR *Marry*

VON 7.00 € (IM CENTER ERHÄLTLEICH)
ABENDKASSE 10.00 €

PROVINCIAL, Si Lec, all inclusive FITNESS

Rolf kauft
Wohnwagen/Wohnmobile
auch renov.-bedürftig, ohne TÜV
Tel. 0221/2 76 96 12 oder
0177/5 08 82 42 auch Sa./So. Rolf
www.renemaerkte.de

Trödelmarkt
So. 21.05.17 von 11-17 Uhr
Soest, Kaufland - teilüberdacht
Jeder kann mitmachen!
www.renemaerkte.de
Info: 02581/44660, 0172/5314101

Finca-viva-Mallorca
Ferienhäuser
für Ihren Urlaub

www.Finca-viva-Mallorca.de
info@Finca-viva-Mallorca.de
Telefon: 07633 / 923 93 30

Wir kaufen Wohnmobile + Wohnwagen
Telefon: 03944-36160
www.wm-aw.de Fa.

»Die heißesten Girls der Region«
Service von A-Z
Wo die Auswahl groß ist!
Schau rein:
www.girls-haus19.de
0 29 61/90 80 44
0151/17518197
Täglich ab 10 Uhr morgens

AVIA
Telefon: (02921) 2001
www.avia-soest.de
CrämerSchmäling
Tankstellen Schmierstoffe Energie

www.fkwverlag.com

Feuchte Wände im Keller oder Wohnbereich?

Schimmel oder Ausblühungen? Sanieren mit 25 Jahren BKM.MANNESMANN Garantie

Nahezu jeder Hausbesitzer wird irgendwann mit nassen Wänden im Keller oder Wohnbereich konfrontiert.

Durch Feuchtigkeit in Wänden entstehen Schimmel, Ausblühungen, Salpeter und Abplatzungen, die Bausubstanz wird angegriffen. Besteht das Problem schon länger und bleibt unbehandelt, wird die Wohnqualität eingeschränkt. Gesundheitliche Folgen sind nicht auszuschließen. Der Wert der Immobilie wird dadurch nachhaltig gemindert.

Die BKM.MANNESMANN AG löst Probleme mit feuchten Wänden zuverlässig. Von innen, ohne auszuschichten.

Das System und die Produkte der BKM.MANNESMANN AG sind technologisch revolutionär.

Die Wände werden trocken, bleiben garantiert atmungsaktiv und das Mauerwerk erhält seine natürliche Fähigkeit zur Wärmedämmung zurück.



Schreiben Sie unserem Schadensanalyseteam unter: gmbh@bkm-mannesmann.de

BKM.MANNESMANN
Abdichtungssysteme

WIRD TROCKEN - BLEIBT TROCKEN
Jetzt kostenlose Schadenanalyse anfordern unter:
Tel.: 02307 - 91 05 900
www.bkm-mannesmann.de

Die Wirksamkeit der in Deutschland hergestellten Produkte wurde von der staatlichen Materialprüfungsanstalt Nordrhein Westfalen bestätigt. Die BKM.Mannesmann AG gibt 25 Jahre Hersteller-Garantie auf diese Wirksamkeit.

Unser traditionsreicher Name steht für 125 Jahre deutsche Industriegeschichte.

Sie sind Hausbesitzer und haben Probleme mit Feuchtigkeit im Keller oder Wohnbereich?

*Rufen Sie uns an oder schreiben Sie uns, wir vereinbaren mit Ihnen einen Termin zur kostenlosen Schadensanalyse.

Dieser Service ist für Hausbesitzer kostenlos, ob es anschließend zum Auftrag kommt oder nicht.

*Wir sind der exklusive Partner der BKM.MANNESMANN AG vor Ort:

BKM.MANNESMANN
Bauwerksabdichtung GmbH
Widestraße 23, 59174 Kamen
gmbh@bkm-mannesmann.de
Tel.: 02307 - 91 05 900

Helter Skelter

LIVE-CLASSIC-ROCK der 60er, 70er und 80er

**Die größten Rocksongs
Erinnerungen werden mit
Helter Skelter lebendig**

Die Classicrockband Helter Skelter beschreibt sich selbst so: Wir haben uns dem Classic-Rock der späten 60er, 70er und Anfang 80er Jahre verschrieben und nehmen den Klang dieser Zeit auf, um ihn festzuhalten, weiterzugeben und andauern zu lassen. Wir spielen live die größten Rocksongs aus jenen Zeiten, mit Respekt zum Original, mit Nuancen unseres eigenen Ichs in der Interpretation, aber vor allem mit Liebe und Be-

geisterung für diese Musik.

Wenn Sie bei diesem nostalgischen Erinnerungskonzert dabei sein wollen, sollten Sie sich den 20. Mai vormerken, dann kommt Klassik in die Soester Stadthalle. Hier sind sie mittlerweile schon zum dritten Mal zu Gast.

Pink Floyd, Led Zeppelin, Deep Purple, Rolling Stones, Beatles, The Doors, Eric Clapton, Bruce Springsteen, Uriah Heep, Nazareth, Cream, Dire Straits, Eagles, Janis Joplin, Jimi Hendrix, CCR, Boston, Thin Lizzy, Kansas, Golden Earring, Manfred Man, Foreigner etc. geben

**Samstag,
20.05.2017**

**Beginn:
20:00 Uhr**

**Einlass:
19:00 Uhr**

**Veranstaltungsort:
Stadthalle Soest,
Großer Saal**

sich an diesem Abend die Hand. „Deren Songs haben uns durch unsere Jugend begleitet, mit dieser Musik wurden Erinnerungen verknüpft und wenn wir sie hören oder selbst spielen, setzt es eben diese Erinnerungen, Gefühle und jene Begeisterung wieder frei. Dies ist auch der Grund warum wir uns vor einigen Jahren dazu entschlossen haben, eben jene Musik wieder aufleben zu lassen“, erläutern Helter Skelter.



Foto: Georg Drexel



Olaf Schubert und Freunde

Weltverbesserer & Humorist mit seinem Programm: So!

Der neue Schubert ist da. Gott sei Dank in alter Form, denn er sagt am 9. Juni in der Soester Stadthalle wie immer: „So!“ „SO“ sind nicht nur Olaf Schuberts spiegelbildliche Initialen – vielmehr sprechen diese beiden Buchstaben für ihn selbst, denn wer „So!“ sagt, hat Reserven. Dass Schubert diese Reserven überhaupt aktivieren muss, ist unwahrscheinlich, seine Akkus sind voll und selbst im gewöhnlichen Standby gibt er schon 150 Prozent Leistung.

durch schiere Bühnenpräsenz wie eine Tonne wirken zu lassen. Man weiß es: Olaf ist untergeordnet, aber überbegabt. Schubert wird wie immer viel erzählen, obendrein singen und es ist zu befürchten, dass er auch tanzt.

Strömet zu Hauf

Jene, die versäumt haben, ihn live zu sehen, werden es irgendwann bereuen, denn wie steht schon geschrieben: Selig sind die, die ihn schon erleben durften. Also strömet zu Hauf – er wird euch erleuchten! „Der Mahner und Erinnerer“ „Der Vergewaltiger des Bösen“ „Das Wunder im Pollunder“ ist wieder live auf Tour.

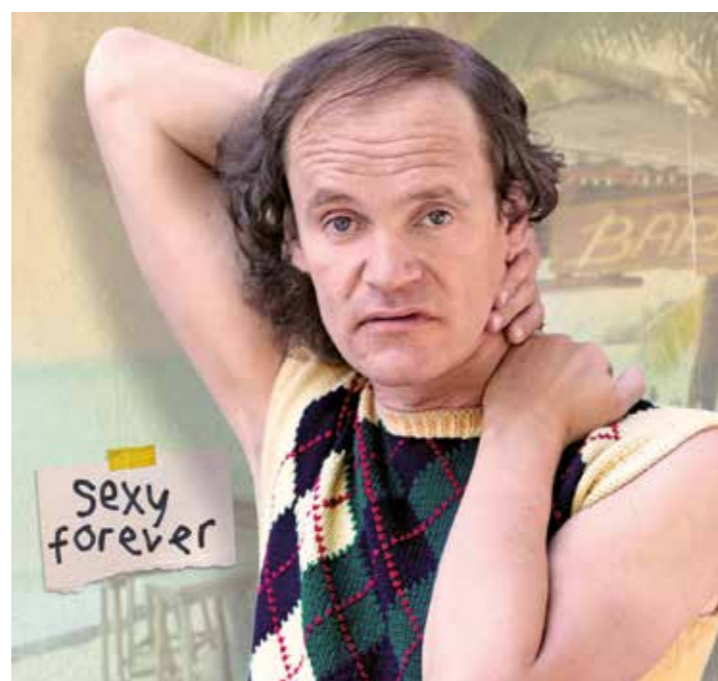

Das Original

UN(N)A FESTA ITALIANA

in der Unna Innenstadt

UN(N)A

FESTA

ITALIANA

24.-28.05.2017

*„Benvenuti Amici“
zum größten italienischen Fest
nördlich der Alpen!*

www.unna-marketing.de



Ihre Gesundheit steht unter einem guten Stern.

Jetzt zur Knappschaft wechseln und
von vielen Zusatzleistungen profitieren.

knappschaft.de | 08000 200501 (kostenfrei)



Scannen
und mehr
erfahren



KNAPPSCHAFT
DIE KRANKENKASSE

Glückaufplatz 11 | 59229 Ahlen
Sedanstraße 3 | 59065 Hamm